



ESTADO DE RONDÔNIA
PODER EXECUTIVO
MUNICÍPIO DE NOVO HORIZONTE DO OESTE

Rubens Cheregatto
Secretário de Gabinete
Novo Horizonte do Oeste - RO

LEI MUNICIPAL Nº 1521/2022.

SÚMULA: "Estima a Receita e Fixa as Despesas do Município de Novo Horizonte do Oeste - RO, para o Exercício Financeiro de 2023".

O Prefeito Municipal de Novo Horizonte do Oeste - RO, Sr. **CLEITON ADRIANE CHEREGATTO**, no uso de suas atribuições Legais que lhe são atribuídas, faz saber que a Câmara Municipal aprova e ele sanciona a seguinte,

LEI:

Art. 1º—O Orçamento Fiscal Anual do Município de Novo Horizonte do Oeste – RO, Abrangendo a Administração Direta, seus Fundos e Órgãos, para o Exercício Financeiro de 2023, Estima a Receita e Fixa as Despesas em **R\$ 37.448.187,33 (trinta e sete milhões e quatrocentos e quarenta e oito mil e cento e oitenta e sete reais e trinta e três centavos)** discriminados segundo suas classificações programáticas nos anexos integrantes desta Lei.

Art. 2º - A Receita será realizada nos termos da Arrecadação dos Tributos, rendas e outras fontes de receita correntes, de capital, na forma da Legislação em Vigor e das especializações do anexo integrante desta Lei com os seguintes desdobramentos.

UNIDADE ORÇAMENTARIA/2023

	SECRETARIAS	2.023	%
01.01	CÂMARA MUNICIPAL	1.799.985,01	4,8066%
02.02	SECRETARIA DE GABINETE DO PREFEITO	206.000,00	0,5501%
02.03	SECRETARIA MUNICIPAL DE FAZENDA,	11.249.188,77	30,0393%
02.04	SECRETARIA MUNICIPAL DE AGRICULTURA E MEIO AMBIENTE	921.318,76	2,4602%
02.05	SECRETARIA MUNICIPAL DE OBRAS	1.709.057,85	4,5638%
02.06	SECRETARIA MUNICIPAL DE EDUCAÇÃO E ESPORTE	9.967.660,86	26,6172%
02.07	SECRETARIA MUNICIPAL DE SAÚDE	6.638.944,06	17,2883%
02.08	SECRETARIA MUNICIPAL DE ASSISTÊNCIA SOCIAL	1.186.586,27	3,1686%
02.09	INSTITUTO MUNICIPAL DE PREVIDÊNCIA PRÓPRIO	3.769.445,75	10,0658%
	TOTAL GERAL	37.448.187,33	100,00%



ESTADO DE RONDÔNIA
PODER EXECUTIVO
MUNICÍPIO DE NOVO HORIZONTE DO OESTE

Art. 3º - As despesas da Administração Direta será realizada segunda a discriminação dos quadros dos programas de trabalho e Natureza de despesa, integrantes dessa lei, em seus respectivos Orçamentos aprovados por decretos Executivo.

Art. 4º - Fica o Poder Executivo Autorizado:

I - A fazer abertura de Crédito Suplementar por anulação de dotação de 20% (vinte por cento) da Receita prevista, nos termos do art. 43, III da lei federal n. 4.320/64.

§1º - A abertura dos Créditos Adicionais Suplementares e Especiais que se refere o art. 167, inciso V da Constituição Federal dar-se-á por lei específica nos termos dos artigos 42 e 43 da Lei Federal 4.320/64, não se verificando do atendimento do limite definido neste artigo.

§2º - O limite fixado neste artigo não se aplica aos remanejamentos de dotações que não alterem o valor global atribuído a cada projeto ou atividade, em conformidade com o disposto no inciso VI do art. 167 da Constituição Federal.

§3º - Excluem-se do limite fixado neste artigo, podendo ser abertos de acordo com as necessidades, os créditos adicionais suplementares destinados a suprir insuficiência nas dotações relativas:

- I - às despesas com pessoal e respectivos encargos;
- II - às despesas com PASEP;
- III - ao serviço da Dívida Pública e acordos junto ao Sistema Previdenciário;
- IV - ao pagamento de requisitórios judiciais;



ESTADO DE RONDÔNIA
PODER EXECUTIVO
MUNICÍPIO DE NOVO HORIZONTE DO OESTE

V – aos dispêndios correspondentes às receitas vinculadas a convênios, autorizados por lei ou a fundos legalmente instituídos, até o montante efetivamente transferido e ou recebido nas respectivas rubricas;

VI – aos dispêndios vinculados à Operações de Crédito, desde que legalmente autorizadas, e

VII – ao movimento dos recursos nas dotações denominadas de Reserva de Contingência, observada, nas suas respectivas recomposições a codificação funcional programática originária.

Art. 5º - Fica o Executivo Municipal autorizado a fazer as atualizações que forem necessárias nos códigos do presente orçamento desde que não sejam alterados valores das despesas, bem como as alterações que forem necessárias na Lei de Diretrizes Orçamentarias e no Plano Plurianual do Município em vigência para implantação da presente lei.

Art. 6º - As dotações para pagamento de Pessoal e Encargos Sociais da Administração direta, bem como os referentes aos servidores colocados à disposição de outros órgãos e entidades, serão movimentados pelos setores competentes de cada órgão da administração do qual estiver lotado.

Art. 7º - A utilização das dotações não fixadas neste orçamento com origem de recursos de convênios ou operações de crédito, fica condicionada a celebração dos instrumentos.

Art. 8º - Fica o Poder Executivo Municipal autorizado a celebrar operações de créditos por antecipação de receita, com finalidade de manter o equilíbrio orçamentário – financeiro do Município, observados os preceitos legais aplicáveis à matéria.

A handwritten signature in blue ink, consisting of several overlapping loops and a vertical stroke, positioned at the bottom right of the page.

Secretaria de Gabinete
Certificamos que o presente documento
foi publicado no mural desta prefeitura
municipal em 20 / 12 / 22



Rubens Cheregatto
Secretário de Gabinete
Novo Horizonte do Oeste-RO

**ESTADO DE RONDÔNIA
PODER EXECUTIVO
MUNICÍPIO DE NOVO HORIZONTE DO OESTE**

Art. 9º - Fica o Poder Executivo Municipal autorizado a contratar e oferecer garantias a empréstimos, voltados para saneamento e habitação em áreas de baixa renda.

Art. 10º - Fica o Poder Executivo Municipal autorizado a contrair financiamentos com agências nacionais e internacionais oficiais de crédito para aplicação em investimentos fixados nesta Lei, bem como a oferecer as contra garantias necessárias à obtenção de garantias do Tesouro Nacional para realização destes financiamentos.

Art. 11º - O Prefeito no âmbito do Poder Executivo Municipal poderá adotar parâmetros para utilização de dotação de forma a compatibilizar as despesas a efetiva realização das receitas, para garantir as metas de resultado primário estabelecidas na Lei de Diretrizes Orçamentarias.

Art. 12º - Esta lei entrará em vigor na data de sua publicação, revogando-se as disposições em contrário.

Palácio Osvaldo Piana, Sede do Poder Executivo Municipal,
19 de dezembro de 2022.

**CLEITON ADRIANE CHEREGATTO
PREFEITO MUNICIPAL**



PREFEITURA MUNICIPAL DE NOVO HORIZONTE DO OESTE

AV. ELZA VIEIRA LOPES, 4803 - CNPJ:63762009/0001-50

Orçamento Programa - Exercício de 2023

ANÁLISE DA DESPESA EM PORCENTAGEM

Quadro 22

Página 1

Código	Especificação	Elemento	Modalidade	Grupo	Categoria Econômica
3.0.00.00	DESPESAS CORRENTES	0	0	0	92,4565
3.1.00.00	PESSOAL E ENCARGOS SOCIAIS	0	0	63,8664	0
3.1.90.00	A DEFINIR	58,748	0	0	0
3.1.90.00	APLICAÇÕES DIRETAS	0	58,748	0	0
3.1.91.00	A DEFINIR	5,1184	0	0	0
3.1.91.00	APLICAÇÃO DIRETA DECORRENTE DE OPERAÇÃO ENTRE ÓRGÃOS, F	0	5,1184	0	0
3.2.00.00	JUROS E ENCARGOS DA DIVIDA	0	0	0,0034	0
3.2.90.00	A DEFINIR	0,0034	0	0	0
3.2.90.00	APLICAÇÕES DIRETAS	0	0,0034	0	0
3.3.00.00	OUTRAS DESPESAS CORRENTES	0	0	28,5868	0
3.3.50.00	A DEFINIR	0,0084	0	0	0
3.3.50.00	TRANSFERÊNCIAS A INSTITUIÇÕES PRIVADAS SEM FINS LUCRATIVOS	0	0,0084	0	0
3.3.71.00	A DEFINIR	0,1773	0	0	0
3.3.71.00	TRANSFERÊNCIAS A CONSÓRCIOS PÚBLICOS	0	0,1773	0	0
3.3.90.00	A DEFINIR	27,9988	0	0	0
3.3.90.00	APLICAÇÕES DIRETAS	0	27,9988	0	0
3.3.91.00	A DEFINIR	0,4023	0	0	0
3.3.91.00	APLICAÇÃO DIRETA DECORRENTE DE OPERAÇÃO ENTRE ÓRGÃOS, F	0	0,4023	0	0
4.0.00.00	DESPESAS DE CAPITAL	0	0	0	7,0216
4.4.00.00	INVESTIMENTOS	0	0	2,5938	0
4.4.32.00	A DEFINIR	0,0335	0	0	0
4.4.32.00	EXECUÇÃO ORÇAMENTÁRIA DELEGADA A ESTADOS E AO DISTRITO F	0	0,0335	0	0
4.4.90.00	A DEFINIR	2,5603	0	0	0
4.4.90.00	APLICAÇÕES DIRETAS	0	2,5603	0	0
4.6.00.00	AMORTIZACAO DA DIVIDA	0	0	4,4278	0
4.6.90.00	A DEFINIR	4,4278	0	0	0
4.6.90.00	APLICAÇÕES DIRETAS	0	4,4278	0	0
9.0.00.00	RESERVA DE CONTINGENCIA E RESERVA DO RPPS	0	0	0	0,5219
9.9.00.00	RESERVA DE CONTINGENCIA E RESERVA DO RPPS	0	0	0,5219	0
9.9.99.00	A DEFINIR	0,5219	0	0	0
9.9.99.00	RESERVA DE CONTINGENCIA E RESERVA DO RPPS	0	0,5219	0	0
TOTAL					100,00



PREFEITURA MUNICIPAL DE NOVO HORIZONTE DO OESTE

AV. ELZA VIEIRA LOPES, 4803 - CNPJ:63762009/0001-50

Orçamento Programa - Exercício de 2023

Quadro 16

Página 1

ANÁLISE DE APLICAÇÃO NA SAÚDE

RECEITAS RESULTANTE DE IMPOSTOS (Caput do art. 212 da Constituição)	Previsão	Obrig.(15%)
1. RECEITAS DE IMPOSTOS	1.234.100,00	185.115,00
1.1 - Receita Resultante do Imposto sobre a Propriedade Predial e Territorial Urbana - IPTU	266.600,00	39.990,00
1.1.1 - IPTU	100.000,00	15.000,00
1.1.2 - Multas, Juros de Mora, Dívida Ativa e Outros Encargos do IPTU	166.600,00	24.990,00
1.2 - Receitas Resultante do Imposto sobre Transmissão Inter Vivos - ITBI	602.500,00	90.375,00
1.2.1 - ITBI	602.500,00	90.375,00
1.2.2 - Multas, Juros de Mora, Dívida Ativa e Outros Encargos do ITBI	0,00	0,00
1.3 - Receitas Resultante do Imposto sobre Serviços de Qualquer Natureza - ISS	365.000,00	54.750,00
1.3.1 - ISS	300.000,00	45.000,00
1.3.2 - Multas, Juros de Mora, Dívida Ativa e Outros Encargos do ISS	65.000,00	9.750,00
1.4 - Receitas Resultante do Imposto de Renda Retido na Fonte - IRRF	0,00	0,00
2. RECEITAS DE TRANSFERÊNCIAS CONSTITUCIONAIS E LEGAIS	19.654.000,00	2.948.100,00
2.1 - Cota-Parte FPM	8.700.000,00	1.305.000,00
2.2 - Cota-Parte ITR	64.000,00	9.600,00
2.3 - Cota-Parte IPVA	850.000,00	127.500,00
2.4 - Cota-Parte ICMS	10.000.000,00	1.500.000,00
2.5 - Cota-Parte IPI-Exportação	40.000,00	6.000,00
2.6 - Compensação Financeiras Provenientes de Impostos e Transf. Constitucionais	0,00	0,00
2.6.1 - Desoneração ICMS (LC 87/96)	0,00	0,00
2.6.2 - Outras	0,00	0,00
3 - TOTAL DAS RECEITAS RESULTANTES DE IMPOSTOS E TRANSFERÊNCIAS CONSTITUCIONAIS E LEGAIS = (1 + 2)	20.888.100,00	3.133.215,00
4. DESPESAS COM AÇÕES E SERVIÇOS PÚBLICOS DE SAÚDE (ASPS) - POR SUBFUNÇÃO E CATEGORIA ECONÔMICA	Fixado	
4.1 - ATENÇÃO BÁSICA	1.127.550,00	
4.1.1 - Despesas Correntes	1.127.550,00	
4.1.2 - Despesas de Capital	0,00	
4.2 - ASSISTÊNCIA HOSPITALAR E AMBULATORIAL	2.694.789,43	
4.2.1 - Despesas Correntes	2.694.789,43	
4.2.2 - Despesas de Capital	0,00	
4.3 - SUPORTE PROFILÁTICO E TERAPÊUTICO	32.150,00	
4.3.1 - Despesas Correntes	32.150,00	
4.3.2 - Despesas de Capital	0,00	
4.4 - VIGILÂNCIA SANITÁRIA	0,00	
4.4.1 - Despesas Correntes	0,00	
4.4.2 - Despesas de Capital	0,00	
4.5 - VIGILÂNCIA EPIDEMIOLÓGICA	0,00	
4.5.1 - Despesas Correntes	0,00	
4.5.2 - Despesas de Capital	0,00	
4.6 - ALIMENTAÇÃO E NUTRIÇÃO	0,00	
4.6.1 - Despesas Correntes	0,00	
4.6.2 - Despesas de Capital	0,00	

**PREFEITURA MUNICIPAL DE NOVO HORIZONTE DO OESTE**

AV. ELZA VIEIRA LOPES, 4803 - CNPJ:63762009/0001-50

Orçamento Programa - Exercício de 2023

Quadro 16

Página 2

ANÁLISE DE APLICAÇÃO NA SAÚDE

4.7 - OUTRAS SUBFUNÇÕES (X)	323.001,00
4.7.1 - Despesas Correntes	323.001,00
4.7.2 - Despesas de Capital	0,00
5 - TOTAL (4.1 + 4.2 + 4.3 + 4.4 + 4.5 + 4.6 + 4.7)	4.177.490,43
6 - APURAÇÃO DO CUMPRIMENTO DO LIMITE MÍNIMO PARA APLICAÇÃO EM ASPSPS	
6.1 - Diferença entre o Valor Aplicado e a Despesa Mínima a ser Aplicada (5 - 3)	1.044.275,43
6.2 - PERCENTUAL DA RECEITA DE IMPOSTOS E TRANSFERÊNCIAS CONSTITUCIONAIS E LEGAIS APLICADO EM ASPSPS(5 /3) * 100 (Mínimo de 15	20,00
7 - RECEITAS ADICIONAIS PARA O FINANCIAMENTO DA SAÚDE NÃO COMPUTADAS NO CÁLCULO DO MÍNIMO	
7.1 - RECEITAS DE TRANSFERÊNCIAS PARA A SAÚDE	1.876.736,81
7.1.1 - Proveniente da União - Fundo a Fundo	1.840.736,81
7.1.2 - Proveniente dos Estados	36.000,00
7.1.3 - Proveniente de outros Municípios	0,00
7.2 - RECEITA DE OPERAÇÕES DE CRÉDITO INTERNAS E EXTERNAS VINCULADAS A SAÚDE	0,00
7.3 - OUTRAS RECEITAS	42.000,00
8 - TOTAL DE RECEITAS ADICIONAIS PARA FINANCIAMENTO DA SAÚDE (7.1 + 7.2 + 7.3)	1.918.736,81
9 - DESPESAS COM SAÚDE POR SUBFUNÇÕES E CATEGORIA ECONÔMICA NÃO COMPUTADAS NO CÁLCULO DO MÍNIMO	
9.1 - ATENÇÃO BÁSICA	1.231.551,01
9.1.1 - Despesas Correntes	1.231.549,01
9.1.2 - Despesas de Capital	2,00
9.2 - ASSISTÊNCIA HOSPITALAR E AMBULATORIAL	421.735,80
9.2.1 - Despesas Correntes	421.733,80
9.2.2 - Despesas de Capital	2,00
9.3 - SUPORTE PROFILÁTICO E TERAPÊUTICO	96.450,00
9.3.1 - Despesas Correntes	96.450,00
9.3.2 - Despesas de Capital	0,00
9.4 - VIGILÂNCIA SANITÁRIA	0,00
9.4.1 - Despesas Correntes	0,00
9.4.2 - Despesas de Capital	0,00
9.5 - VIGILÂNCIA EPIDEMIOLÓGICA	130.000,00
9.5.1 - Despesas Correntes	130.000,00
9.5.2 - Despesas de Capital	0,00
9.6 - ALIMENTAÇÃO E NUTRIÇÃO	0,00
9.6.1 - Despesas Correntes	0,00
9.6.2 - Despesas de Capital	0,00
9.7 - OUTRAS SUBFUNÇÕES	0,00
9.7.1 - Despesas Correntes	0,00
9.7.2 - Despesas de Capital	0,00
10 - TOTAL DAS DESPESAS NÃO COMPUTADAS NO CÁLCULO DO MÍNIMO (9.1 + 9.2 + 9.3 + 9.4 + 9.5 + 9.6 + 9.7)	1.879.736,81



PREFEITURA MUNICIPAL DE NOVO HORIZONTE DO OESTE

AV. ELZA VIEIRA LOPES, 4803 - CNPJ:63762009/0001-50

Orçamento Programa - Exercício de 2023

Quadro 16

Página 3

ANÁLISE DE APLICAÇÃO NA SAÚDE

19 - DESPESAS TOTAIS COM SAÚDE (Computadas e não computadas no cálculo do limite mínimo)

20 - ATENÇÃO BÁSICA (4.1 + 9.1)	2.359.101,01
21 - ASSISTÊNCIA HOSPITALAR E AMBULATORIAL (4.2 + 9.2)	3.116.525,23
22 - SUPORTE PROFILÁTICO E TERAPÊUTICO (4.3 + 9.3)	128.600,00
23 - VIGILÂNCIA SANITÁRIA (4.4 + 9.4)	0,00
24 - VIGILÂNCIA EPIDEMIOLÓGICA (4.5 + 9.5)	130.000,00
25 - ALIMENTAÇÃO E NUTRIÇÃO (4.6 + 9.6)	0,00
26 - OUTRAS SUBFUNÇÕES (4.7 + 9.7)	323.001,00
27 - TOTAL DAS DESPESAS COM SAÚDE (20 + 21 + 22 + 23 + 24 + 25 + 26)	6.057.227,24



PREFEITURA MUNICIPAL DE NOVO HORIZONTE DO OESTE

AV. ELZA VIEIRA LOPES, 4803 - CNPJ:63762009/0001-50

Orçamento Programa - Exercício de 2023

Página 1

ANÁLISE DE APLICAÇÃO NO ENSINO

RECEITAS RESULTANTE DE IMPOSTOS (Caput do art. 212 da Constituição)	Valor Previsto
1. RECEITAS DE IMPOSTOS	1.234.100,00
1.1 - Receitas Resultante do Imposto sobre a Propriedade Predial e Territorial Urbana - IPTU	266.600,00
1.2 - Receitas Resultante do Imposto sobre Transmissão Inter Vivos - ITBI	602.500,00
1.3 - Receitas Resultante do Imposto sobre Serviços de Qualquer Natureza - ISS	365.000,00
1.4 - Receitas Resultante do Imposto de Renda Retido na Fonte - IRRF	0,00
2. RECEITAS DE TRANSFERÊNCIAS CONSTITUCIONAIS E LEGAIS	20.400.422,00
2.1 - Cota-Parte FPM	9.446.422,00
2.1.1 - Parcela referente à CF, art. 159, I alínea b	8.700.000,00
2.1.2 - Parcela referente à CF, art. 159, I alínea "d" e "e"	746.422,00
2.2 - Cota-Parte ICMS	10.000.000,00
2.3 - Cota-Parte IPI-Exportação	40.000,00
2.4 - Cota-Parte ITR	64.000,00
2.5 - Cota-Parte IPVA	850.000,00
2.6 - Cota-Parte IOF-Ouro	0,00
2.7 - Compensações Financeiras Provenientes de Impostos e Transferências Constitucionais	0,00
3. TOTAL DA RECEITA DE IMPOSTOS (1+2)	21.634.522,00
RECEITAS DO FUNDEB	
4. RECEITAS DESTINADAS AO FUNDEB	4.002.493,20
4.1 - Cota-Parte FPM Destinada ao FUNDEB - (20% de 2.1.1)	2.234.893,20
4.2 - Cota-Parte ICMS Destinada ao FUNDEB - (20% de 2.2)	1.600.000,00
4.3 - Cota-Parte IPI-Exportação Destinada ao FUNDEB - (20% de 2.3)	8.000,00
4.4 - Cota-Parte ITR Destinada ao FUNDEB - (20% de 2.4)	9.600,00
4.5 - Cota-Parte IPVA Destinada ao FUNDEB - (20% de 2.5)	150.000,00
5. RECEITAS RECEBIDAS DO FUNDEB	4.800.000,00
5.1 - FUNDEB - Impostos e Transferências de Impostos	4.800.000,00
5.1.1 - Principal	4.800.000,00
5.1.2 - Rendimentos de Aplicações Financeiras	0,00
5.2 - FUNDEB - Complementação da União - VAAF	0,00
5.2.1 - Principal	0,00
5.2.2 - Rendimentos de Aplicações Financeiras	0,00
5.3 - FUNDEB - Complementação da União - VAAT	0,00
5.3.1 - Principal	0,00
5.3.2 - Rendimentos de Aplicações Financeiras	0,00
6. RESULTADO LÍQUIDO DAS TRANSFERÊNCIAS DO FUNDEB (5.1.1 - 4)	797.506,80
6.1 - ACRÉSCIMO RESULTANTE DAS TRANSFERÊNCIAS DO FUNDEB	797.506,80
6.2 - DECRÉSCIMO RESULTANTE DAS TRANSFERÊNCIAS DO FUNDEB	0,00
DESPESAS DO FUNDEB	
7. PROFISSIONAIS DA EDUCAÇÃO BÁSICA	0,00
7.1 - Educação Infantil	0,00
7.1.1 - Creche	0,00
7.1.2 - Pré-Escola	0,00



PREFEITURA MUNICIPAL DE NOVO HORIZONTE DO OESTE

AV. ELZA VIEIRA LOPES, 4803 - CNPJ:63762009/0001-50

Orçamento Programa - Exercício de 2023

Página 2

ANÁLISE DE APLICAÇÃO NO ENSINO

7.2 - Ensino Fundamental	0,00
8. OUTRAS DESPESAS	3.491.450,00
8.1 - Educação Infantil	0,00
8.1.1 - Creche	0,00
8.1.2 - Pré-Escola	0,00
8.2 - Ensino Fundamental	3.491.450,00
9. TOTAL DAS DESPESAS DO FUNDEB (7+8)	3.491.450,00
DESPESAS CUSTEADAS COM RECURSOS DO FUNDEB RECEBIDOS NO EXERCÍCIO	
10. Total das Despesas do FUNDEB com Profissionais da Educação Básica	0,00
11. Total das Despesas custeadas com FUNDEB - Impostos e Transferências de Impostos	4.899.000,00
12. Total das Despesas custeadas com FUNDEB - Complementação da União - VAAF	0,00
13. Total das Despesas custeadas com FUNDEB - Complementação da União - VAAT	0,00
14. Total das Despesas custeadas com FUNDEB - Complementação da União - VAAT aplicadas na Educação Infantil	0,00
15. Total das Despesas custeadas com FUNDEB - Complementação da União - VAAT aplicadas em Despesa de Capital	0,00
INDICADORES - Art. 212-A, inciso XI e § 3º - Constituição Federal	
16. Mínimo de 70% do FUNDEB na Remuneração dos Profissionais da Educação Básica	0,00
17. Percentual de 50% da Complementação da União ao FUNDEB (VAAT) na Educação Infantil	0,00
18. Mínimo de 15% da Complementação da União ao FUNDEB (VAAT) em Despesa de Capital	0,00
DESPESAS COM MANUTENÇÃO E DESENVOLVIMENTO DO ENSINO - MDE - CUSTEADAS COM RECEITA DE IMPOSTOS (EXCETO FUNDEB)	
19. EDUCAÇÃO INFANTIL	0,00
19.1 - Creche	0,00
19.2 - Pré-escola	0,00
20. ENSINO FUNDAMENTAL	0,00
21. TOTAL DAS DESPESAS COM AÇÕES TÍPICAS DE MDE (19 + 20)	0,00
APURAÇÃO DAS DESPESAS PARA FINS DE LIMITE MÍNIMO CONSTITUCIONAL	
22. TOTAL DAS DESPESAS DE MDE CUSTEADAS COM RECURSOS DE IMPOSTOS (FUNDEB E RECEITAS DE IMPOSTOS)	4.899.000,00
23. RESULTADOS LÍQUIDOS DAS TRANSFERÊNCIAS DO FUNDEB	797.506,80
24. TOTAL DAS DESPESAS PARA FINS DE LIMITE (22 - 23)	4.101.493,20
25. PERCENTUAL DE APLICAÇÃO EM MDE SOBRE A RECEITA LÍQUIDA DE IMPOSTOS ((30)/(3)x100) - LIMITE CONSTITUCIONAL 25%	18,96
RECEITAS ADICIONAIS PARA FINANCIAMENTO DO ENSINO (Obrigatório 100%)	
26. RECEITA DE TRANSFERÊNCIA DO FNDE (INCLUINDO RENDIMENTOS DE APLICAÇÃO FINANCEIRA)	355.000,00
26.1 - Salário-Educação	120.000,00
26.2 - PDDE	0,00
26.3 - PNAE	140.000,00
26.4 - PNATE	95.000,00
26.5 - Outras Transferências do FNDE	0,00
27. RECEITA DE TRANSFERÊNCIAS DE CONVÊNIOS	1.400.000,00
28. RECEITA DE ROYALTIES DESTINADOS À EDUCAÇÃO	0,00
29. RECEITA DE OPERAÇÕES DE CRÉDITO VINCULADAS À EDUCAÇÃO	0,00



PREFEITURA MUNICIPAL DE NOVO HORIZONTE DO OESTE

AV. ELZA VIEIRA LOPES, 4803 - CNPJ:63762009/0001-50

Orçamento Programa - Exercício de 2023

Página 3

ANÁLISE DE APLICAÇÃO NO ENSINO

30. OUTRAS RECEITAS PARA FINANCIAMENTO DO ENSINO	0,00
31. TOTAL DAS OUTRAS RECEITAS ADICIONAIS DO ENSINO (26 + 27 + 28 + 29 + 30)	1.755.000,00
DESPESAS CUSTEADAS COM RECEITAS ADICIONAIS PARA FINANCIAMENTO DO ENSINO	
32. EDUCAÇÃO INFANTIL	0,00
32.1 - Creche	0,00
32.2 - Pré-Escola	0,00
33. ENSINO FUNDAMENTAL	2.175.367,10
34. ENSINO MÉDIO	0,00
35. ENSINO SUPERIOR	0,00
36. ENSINO PROFISSIONAL NÃO INTEGRADO AO ENSINO REGULAR	0,00
37. TOTAL DAS DESPESAS CUSTEADAS COM RECEITAS ADICIONAIS PARA FINANCIAMENTO DO ENSINO (32 + 33 + 34 + 35 + 36)	2.175.367,10



PREFEITURA MUNICIPAL DE NOVO HORIZONTE DO OESTE

AV. ELZA VIEIRA LOPES, 4803

63762009/0001-50

Exercício: 2023

COMPARATIVO DA RECEITA ORÇADA COM ARRECADADA

Página 1

CODIGO	ESPECIFICAÇÃO	ORÇADA
01	MUNICIPIO DE NOVO HORIZONTE DO OESTE	25.290.426,77
1000.00.0.0.00.00.00.00	RECEITAS CORRENTES	29.292.919,97
1100.00.0.0.00.00.00.00	IMPOSTOS, TAXAS E CONTRIBUIÇÕES DE MELHORIA	2.155.497,97
1200.00.0.0.00.00.00.00	CONTRIBUIÇÕES	72.000,00
1300.00.0.0.00.00.00.00	RECEITA PATRIMONIAL	39.000,00
1700.00.0.0.00.00.00.00	TRANSFERÊNCIAS CORRENTES	27.026.422,00
1900.00.0.0.00.00.00.00	OUTRAS RECEITAS CORRENTES	0,00
9000.00.0.0.00.00.00.00	(R) DEDUÇÕES DA RECEITA	-4.002.493,20
9500.00.0.0.00.00.00.00	(R) DEDUÇÕES DO FUNDEB	-4.002.493,20
02	FUNDO MUNICIPAL DE SAÚDE	1.876.736,81
1000.00.0.0.00.00.00.00	RECEITAS CORRENTES	1.876.736,81
1300.00.0.0.00.00.00.00	RECEITA PATRIMONIAL	0,00
1700.00.0.0.00.00.00.00	TRANSFERÊNCIAS CORRENTES	1.876.736,81
2000.00.0.0.00.00.00.00	RECEITAS DE CAPITAL	0,00
2400.00.0.0.00.00.00.00	TRANSFERÊNCIAS DE CAPITAL	0,00
03	FUNDO MUNICIPAL DE ASSISTENCIA SOCIAL	448.000,00
1000.00.0.0.00.00.00.00	RECEITAS CORRENTES	448.000,00
1300.00.0.0.00.00.00.00	RECEITA PATRIMONIAL	0,00
1700.00.0.0.00.00.00.00	TRANSFERÊNCIAS CORRENTES	448.000,00
04	INSTITUTO DE PREVIDENCIA SOCIAL - IPSNH	2.217.000,00
1000.00.0.0.00.00.00.00	RECEITAS CORRENTES	2.074.000,00
1200.00.0.0.00.00.00.00	CONTRIBUIÇÕES	1.124.000,00
1300.00.0.0.00.00.00.00	RECEITA PATRIMONIAL	950.000,00
7000.00.0.0.00.00.00.00	RECEITAS CORRENTES (INTRA)	143.000,00
7600.00.0.0.00.00.00.00	RECEITA DE SERVIÇOS (INTRA)	143.000,00
TOTAL		29.832.163,58

**PREFEITURA MUNICIPAL DE NOVO HORIZONTE DO OESTE**

AV. ELZA VIEIRA LOPES, 4803 - CNPJ:63762009/0001-50

Orçamento Programa - Exercício de 2023

Página 1

Comparativo LOA X LDO Inicial - Total por Programa

LeiData

APURAÇÃO DA DIFERENÇA

Valor Negativo = LDO maior que o Orçamento

Valor Positivo = LDO menor que o Orçamento

Programa	Nome do programa	Total LOA	Total LDO	Diferença
0001	AÇÃO DO LEGISLATIVO	1.483.480,59	1.296.295,87	187.184,72
0002	AÇÃO ADMINISTRATIVA DO EXECUTIVO GABINETE	3.749.213,58	3.470.766,08	278.447,50
0003	PROGRAMA FOLHA DE PAGAMENTO SECRE FAZENDA	9.861.242,37	10.501.029,20	-639.786,83
0004	PROGRAMA FOLHA DE PAGAMENTO	1.346.050,00	0,00	1.346.050,00
0005	PROGRAMA SAÚDE PARA TODOS	1.360.151,01	676.430,60	683.720,41
0006	INFRA-ESTRUTURA URBANA E RURAL	83.000,00	146.299,99	-63.299,99
0007	PROGRAMA DÍVIDA PÚBLICA SECRE FAZENDA	1.352.397,97	835.361,05	517.036,92
0008	DESONVOLVIMENTO DO ENSINO FUNDAMENTAL	818.042,10	477.187,59	340.854,51
0009	PROGRAMA ALIMENTE-SE BEM	140.000,00	87.780,00	52.220,00
0010	TRANSPORTE ESCOLAR PARA TODOS ALUNOS	1.495.000,00	1.019.600,00	475.400,00
0011	PROGRAMA DE VIGILÂNCIA DA SAÚDE	130.000,00	203.775,00	-73.775,00
0012	PROGRAMA ATENÇÃO HOSPITALAR	421.735,80	465.025,00	-43.289,20
0013	PROGRAMA APOIO DE SAÚDE A FAMÍLIA	0,00	6.270,00	-6.270,00
0015	PROGRAMA DE PREVIDÊNCIA PRÓPRIA	1.400.000,00	1.489.964,85	-89.964,85
0016	PROGRAMA APOIO AO PRODUTOR RURAL	894.484,23	538.239,52	356.244,71
0017	PROGRAMA DE ASSISTÊNCIA SOCIAL	1.152.025,50	986.113,20	165.912,30
0018	PROGRAMA MANUTENÇÃO DA SAÚDE - RECURSO PRÓPRIO	4.145.340,43	0,00	4.145.340,43
Total		29.832.163,58	22.200.137,95	7.632.025,63

**PREFEITURA MUNICIPAL DE NOVO HORIZONTE DO OESTE**

AV. ELZA VIEIRA LOPES, 4803 - CNPJ:63762009/0001-50

Orçamento Programa - Exercício de 2023

Página 1

COMPATIBILIDADE DO ORÇAMENTO COM AS METAS FISCAIS DA LDO

Art.5º Inciso I, LRF

ESPECIFICAÇÃO	LDO 2023		ORÇAMENTO 2023		Variação (%)
	Valor Corrente (a)	Valor Constante	Valor Corrente (b)	Valor Constante	
Receita Total	37.782.961,23	36.555.014,99	29.832.163,58	28.862.618,26	-21,04
Receita Primárias (I)	37.432.357,43	36.215.805,82	28.843.163,58	27.905.760,76	-22,95
Despesa Total	32.394.693,52	31.341.865,98	29.832.163,58	28.862.618,26	-7,91
Despesa Primárias (II)	32.057.097,75	31.015.242,09	28.510.265,61	27.583.681,98	-11,06
Resultado Primário (III) = (I- II)	5.375.259,68	5.200.563,73	332.897,97	322.078,79	-93,81
Resultado Nominal	5.375.259,68	5.200.563,73	0,00	0,00	-100,00
Dívida Pública Consolidada	0,00	0,00	0,00	0,00	0,00
Dívida Consolidada Líquida	0,00	0,00	0,00	0,00	0,00

Cenário macroeconômico considerado:

VARIÁVEL	2023
IPCA (% anual)	3,25



PREFEITURA MUNICIPAL DE NOVO HORIZONTE DO OESTE

AV. ELZA VIEIRA LOPES, 4803

63762009/0001-50

Exercício: 2023

CONSOLIDAÇÃO GERAL DA DESPESA

CODIGO	ESPECIFICAÇÃO	DOTAÇÃO
01	MUNICIPIO DE NOVO HORIZONTE DO OESTE	19.739.430,25
02	PODER EXECUTIVO	19.739.430,25
0202	GABINETE DO PREFEITO	200.000,00
0203	SEC. MUN. FAZENDA ADMINISTRAÇÃO E PLANEJAMENTO	8.173.374,43
0204	SECRETARIA MUNICIPAL DE AGRICULTURA E MEIO AMBIENTE	894.484,23
0205	SECRETARIA MUNIC. DE OBRAS E SERVIÇOS PÚBLICOS	1.659.279,49
0206	SECRETARIA MUNICIPAL DE EDUCAÇÃO, ESPORTE E CULTURA	8.812.292,10
02	FUNDO MUNICIPAL DE SAÚDE	6.057.227,24
02	PODER EXECUTIVO	6.057.227,24
0207	FUNDO MUNICIPAL DE SAÚDE	6.057.227,24
03	FUNDO MUNICIPAL DE ASSISTENCIA SOCIAL	1.152.025,50
02	PODER EXECUTIVO	1.152.025,50
0208	FUNDO MUNICIPAL DE ASSISTÊNCIA SOCIAL	1.152.025,50
04	INSTITUTO DE PREVIDENCIA SOCIAL - IPSNH	1.400.000,00
02	PODER EXECUTIVO	1.400.000,00
0209	INSTITUTO DE PREVIDÊNCIA PRÓPRIA	1.400.000,00
05	CÂMARA MUNICIPAL	1.483.480,59
01	PODER LEGISLATIVO	1.483.480,59
0101	CÂMARA MUNICIPAL	1.483.480,59
TOTAL		29.832.163,58



PREFEITURA MUNICIPAL DE NOVO HORIZONTE DO OESTE

AV. ELZA VIEIRA LOPES, 4803 - CNPJ:63762009/0001-50

Orçamento Programa - Exercício de 2023

Anexo 01

DEMONSTRATIVO DA RECEITA E DESPESA SEGUNDO AS CATEGORIAS ECONOMICAS

(Inc.II, §1º, Art.2º)

Página 1

RECEITA	R\$	R\$
RECEITAS CORRENTES		
IMPOSTOS, TAXAS E CONTRIBUIÇÕES DE MELHORIA	2.155.497,97	
CONTRIBUIÇÕES	1.196.000,00	
RECEITA PATRIMONIAL	989.000,00	
TRANSFERÊNCIAS CORRENTES	29.351.158,81	
RECEITA DE SERVIÇOS (INTRA)	143.000,00	
(R) DEDUÇÕES DO FUNDEB	-4.002.493,20	
SUB TOTAL		29.832.163,58
TOTAL		29.832.163,58
SUPERAVIT DO ORCAMENTO CORRENTE		2.250.376,43
R E S U M O		
RECEITAS CORRENTES	33.691.656,78	
RECEITAS CORRENTES (INTRA)	143.000,00	
DEDUÇÕES DA RECEITA CORRENTE	-4.002.493,20	
RECEITAS DE CAPITAL	0,00	
TOTAL DE RECEITAS		29.832.163,58
TOTAL		29.832.163,58

DESPESA	R\$	R\$
DESPESAS CORRENTES		
PESSOAL E ENCARGOS SOCIAIS	19.052.726,56	
JUROS E ENCARGOS DA DIVIDA	1.000,00	
OUTRAS DESPESAS CORRENTES	8.528.060,59	
SUB TOTAL		27.581.787,15
SUPERAVIT DO ORCAMENTO CORRENTE		2.250.376,43
TOTAL		29.832.163,58
DESPESAS DE CAPITAL		
INVESTIMENTOS	773.794,37	
AMORTIZACAO DA DIVIDA	1.320.897,97	
SUB TOTAL		2.094.692,34
RESERVA DO RPPS		50.000,00
RESERVA DE CONTINGENCIA		105.684,09
TOTAL		2.250.376,43
R E S U M O		
DESPESAS CORRENTES	27.581.787,15	
DESPESAS DE CAPITAL	2.094.692,34	
RESERVA DE CONTINGENCIA E RESERVA DO RPPS	155.684,09	
TOTAL DE DESPESA		29.832.163,58
TOTAL		29.832.163,58



PREFEITURA MUNICIPAL DE NOVO HORIZONTE DO OESTE

AV. ELZA VIEIRA LOPES, 4803 - CNPJ:63762009/0001-50

Orçamento Programa - Exercício de 2023

DEMONSTRATIVO DA RECEITA E DESPESA SEGUNDO AS CATEGORIAS ECONOMICAS

(Inc.II, §1º, Art.2º)

Anexo 01

Página 2

**PREFEITURA MUNICIPAL DE NOVO HORIZONTE DO OESTE**

AV. ELZA VIEIRA LOPES, 4803 - CNPJ:63762009/0001-50

Orçamento Programa - Exercício de 2023

Anexo 09

Página 1

DEMONSTRATIVO DAS DESPESAS POR ORGÃO E FUNÇÕES DE GOVERNO

(Inc.II, § 2º, Art.2º)

Orgão:	01 01	CÂMARA MUNICIPAL	Valor
Função	01	LEGISLATIVA	1.483.480,59
Orgão:	02 02	GABINETE DO PREFEITO	Valor
Função	04	ADMINISTRAÇÃO	200.000,00
Orgão:	02 03	SEC. MUN. FAZENDA ADMINISTRAÇÃO E PLANEJAMENTO	Valor
Função	04	ADMINISTRAÇÃO	8.102.690,34
Função	99	Reserva de Contingência	70.684,09
Orgão:	02 04	SECRETARIA MUNICIPAL DE AGRICULTURA E MEIO AMBIENTE	Valor
Função	20	AGRICULTURA	894.484,23
Orgão:	02 05	SECRETARIA MUNIC. DE OBRAS E SERVIÇOS PÚBLICOS	Valor
Função	04	ADMINISTRAÇÃO	1.552.279,49
Função	15	URBANISMO	72.000,00
Função	99	Reserva de Contingência	35.000,00
Orgão:	02 06	SECRETARIA MUNICIPAL DE EDUCAÇÃO, ESPORTE E CULTURA	Valor
Função	12	EDUCAÇÃO	8.775.542,10
Função	27	DESPORTO E LAZER	36.750,00
Orgão:	02 07	FUNDO MUNICIPAL DE SAÚDE	Valor
Função	10	SAÚDE	6.057.227,24
Orgão:	02 08	FUNDO MUNICIPAL DE ASSISTÊNCIA SOCIAL	Valor
Função	08	ASSISTÊNCIA SOCIAL	1.152.025,50
Orgão:	02 09	INSTITUTO DE PREVIDÊNCIA PRÓPRIA	Valor
Função	09	PREVIDÊNCIA SOCIAL	1.350.000,00
Função	99	Reserva de Contingência	50.000,00
TOTAL GERAL			29.832.163,58

RESUMO DO TOTAL ORÇADO POR ORGÃO

01 01	CÂMARA MUNICIPAL	1.483.480,59
02 02	GABINETE DO PREFEITO	200.000,00
02 03	SEC. MUN. FAZENDA ADMINISTRAÇÃO E PLANEJAMENTO	8.173.374,43



PREFEITURA MUNICIPAL DE NOVO HORIZONTE DO OESTE

AV. ELZA VIEIRA LOPES, 4803 - CNPJ:63762009/0001-50

Orçamento Programa - Exercício de 2023

Anexo 09

Página 2

DEMONSTRATIVO DAS DESPESAS POR ORGÃO E FUNÇÕES DE GOVERNO

(Inc.II, § 2º, Art.2º)

02 04	SECRETARIA MUNICIPAL DE AGRICULTURA E MEIO AMBIENTE	894.484,23
02 05	SECRETARIA MUNIC. DE OBRAS E SERVIÇOS PÚBLICOS	1.659.279,49
02 06	SECRETARIA MUNICIPAL DE EDUCAÇÃO, ESPORTE E CULTURA	8.112.292,10
02 07	FUNDO MUNICIPAL DE SAÚDE	6.057.227,24
02 08	FUNDO MUNICIPAL DE ASSISTÊNCIA SOCIAL	1.152.025,50
02 09	INSTITUTO DE PREVIDÊNCIA PRÓPRIA	1.400.000,00
TOTAL		29.832.163,58

RESUMO DO TOTAL ORÇADO POR FUNÇÃO

01	LEGISLATIVA	1.483.480,59
04	ADMINISTRAÇÃO	9.854.969,83
08	ASSISTÊNCIA SOCIAL	1.152.025,50
09	PREVIDÊNCIA SOCIAL	1.350.000,00
10	SAÚDE	6.057.227,24
12	EDUCAÇÃO	8.775.542,10
15	URBANISMO	72.000,00
20	AGRICULTURA	894.484,23
27	DESPORTO E LAZER	36.750,00
99	Reserva de Contingência	155.684,09
TOTAL		29.832.163,58



PREFEITURA MUNICIPAL DE NOVO HORIZONTE DO OESTE

AV. ELZA VIEIRA LOPES, 4803 - CNPJ:63762009/0001-50

Orçamento Programa - Exercício de 2023

DEMONSTRATIVO DAS RECEITAS POR FONTES E DAS DESPESAS POR USOS

Quadro 32

Página 1

FORTE	R\$	USO	R\$
RECEITAS CORRENTES	33.691.656,78	SECRETARIA MUNICIPAL DE EDUCAÇÃO, ESPORTE E CULTURA	8.812.292,10
IMPOSTOS, TAXAS E CONTRIBUIÇÕES DE MELHORIA	2.155.497,97	SEC. MUN. FAZENDA ADMINISTRAÇÃO E PLANEJAMENTO	8.173.374,43
CONTRIBUIÇÕES	1.196.000,00	FUNDO MUNICIPAL DE SAÚDE	6.057.227,24
RECEITA PATRIMONIAL	989.000,00	SECRETARIA MUNIC. DE OBRAS E SERVIÇOS PÚBLICOS	1.659.279,49
TRANSFERÊNCIAS CORRENTES	29.351.158,81	CAMARA MUNICIPAL	1.483.480,59
OUTRAS RECEITAS CORRENTES		INSTITUTO DE PREVIDÊNCIA PRÓPRIA	1.400.000,00
RECEITAS DE CAPITAL		FUNDO MUNICIPAL DE ASSISTÊNCIA SOCIAL	1.152.025,50
TRANSFERÊNCIAS DE CAPITAL		SECRETARIA MUNICIPAL DE AGRICULTURA E MEIO AMBIENTE	894.484,23
RECEITAS CORRENTES (INTRA)	143.000,00	GABINETE DO PREFEITO	200.000,00
RECEITA DE SERVIÇOS (INTRA)	143.000,00		
(R) DEDUÇÕES DA RECEITA	-4.002.493,20		
(R) DEDUÇÕES DO FUNDEB	-4.002.493,20		
	=====	TOTAL DA DESPESA:	=====
TOTAL DA RECEITA:	29.832.163,58		29.832.163,58



PREFEITURA MUNICIPAL DE NOVO HORIZONTE DO OESTE

AV. ELZA VIEIRA LOPES, 4803 - CNPJ:63762009/0001-50

Orçamento Programa - Exercício de 2023

DEMONSTRATIVO DAS RECEITAS POR FONTES E DAS DESPESAS POR USOS

Quadro 32

Página 2

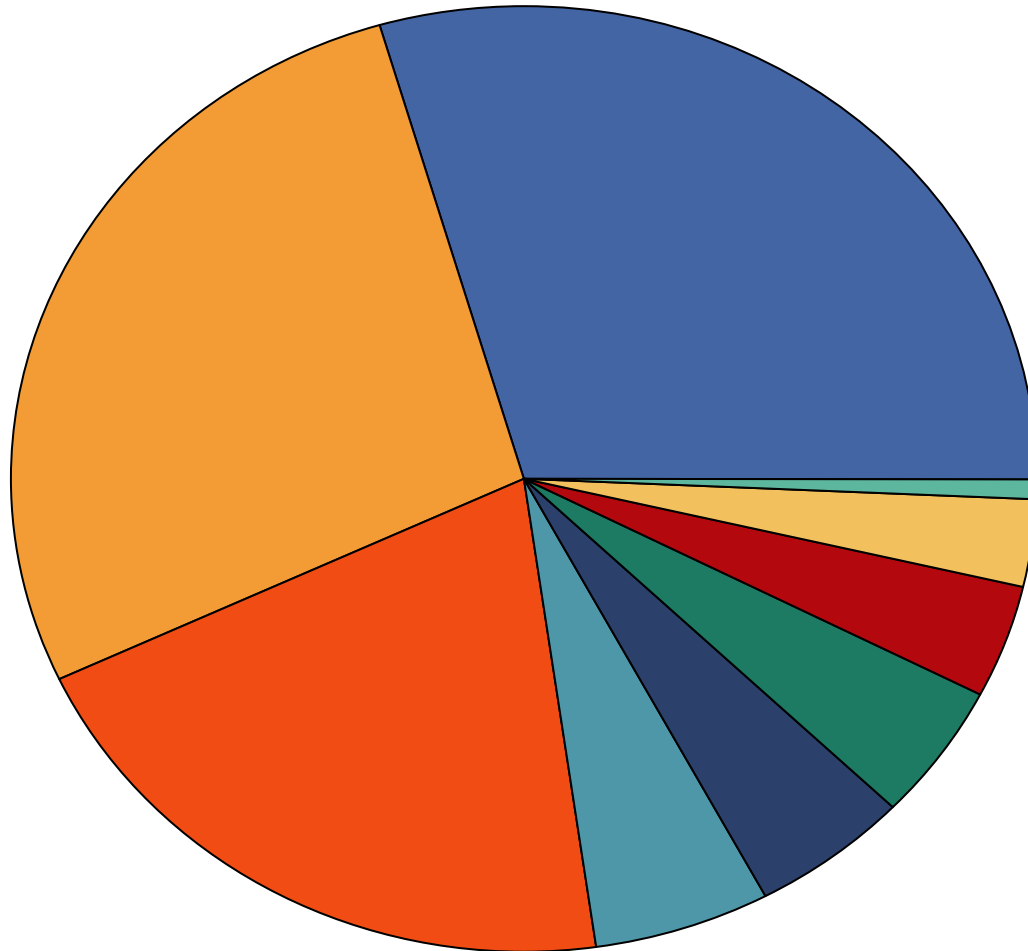

8.812.292,1	SECRETARIA MUNICIPAL DE EDUCAÇÃO, ESPORTE E CULTURA
8.173.374,43	SEC. MUN. FAZENDA ADMINISTRAÇÃO E PLANEJAMENTO
6.057.227,24	FUNDO MUNICIPAL DE SAÚDE
1.659.279,49	SECRETARIA MUNIC. DE OBRAS E SERVIÇOS PÚBLICOS
1.483.480,59	CAMARA MUNICIPAL
1.400.000	INSTITUTO DE PREVIDÊNCIA PRÓPRIA
1.152.025,5	FUNDO MUNICIPAL DE ASSISTÊNCIA SOCIAL
894.484,23	SECRETARIA MUNICIPAL DE AGRICULTURA E MEIO AMBIENTE
200.000	GABINETE DO PREFEITO

**PREFEITURA MUNICIPAL DE NOVO HORIZONTE DO OESTE**

AV. ELZA VIEIRA LOPES, 4803 - CNPJ:63762009/0001-50

Orçamento Programa - Exercício de 2023

Página 1

**DEMONSTRATIVO DO PROGRAMA ANUAL DE TRABALHO DO GOVERNO,
EM TERMOS DE OBRAS E PRESTAÇÃO DE SERVIÇOS.**

(Inc.III, § 2º, Art.2º)

Programana	Obras	Outros Investimentos	Outras Despesas de Capital	Despesas Correntes	Reserva de Contingência	T o t a l
0001 AÇÃO DO LEGISLATIVO	0,00	47.236,55	0,00	1.436.244,04	0,00	1.483.480,59
0002 AÇÃO ADMINISTRATIVA DO EXECUTIVO GAB	0,00	520.244,42	0,00	3.123.285,07	105.684,09	3.749.213,58
0003 PROGRAMA FOLHA DE PAGAMENTO SECRE	0,00	0,00	0,00	9.861.242,37	0,00	9.861.242,37
0004 PROGRAMA FOLHA DE PAGAMENTO	0,00	0,00	0,00	1.346.050,00	0,00	1.346.050,00
0005 PROGRAMA SAÚDE PARA TODOS	0,00	2,00	0,00	1.360.149,01	0,00	1.360.151,01
0006 INFRA-ESTRUTURA URBANA E RURAL	0,00	1.000,00	0,00	82.000,00	0,00	83.000,00
0007 PROGRAMA DÍVIDA PÚBLICA SECRE FAZENI	0,00	0,00	1.300.897,97	51.500,00	0,00	1.352.397,97
0008 DESONVOLVIMENTO DO ENSINO FUNDAMEN	0,00	117.675,00	0,00	700.367,10	0,00	818.042,10
0009 PROGRAMA ALIMENTE-SE BEM	0,00	0,00	0,00	140.000,00	0,00	140.000,00
0010 TRANSPORTE ESCOLAR PARA TODOS ALUN	0,00	0,00	0,00	1.495.000,00	0,00	1.495.000,00
0011 PROGRAMA DE VIGILÂNCIA DA SAÚDE	0,00	0,00	0,00	130.000,00	0,00	130.000,00
0012 PROGRAMA ATENÇÃO HOSPITALAR	0,00	2,00	0,00	421.733,80	0,00	421.735,80
0015 PROGRAMA DE PREVIDÊNCIA PRÓPRIA	0,00	11.000,00	20.000,00	1.319.000,00	50.000,00	1.400.000,00
0016 PROGRAMA APOIO AO PRODUTOR RURAL	0,00	28.634,40	0,00	865.849,83	0,00	894.484,23
0017 PROGRAMA DE ASSISTÊNCIA SOCIAL	0,00	48.000,00	0,00	1.104.025,50	0,00	1.152.025,50
0018 PROGRAMA MANUTENÇÃO DA SAÚDE - REC	0,00	0,00	0,00	4.145.340,43	0,00	4.145.340,43
TOTAL	0,00	773.794,37	1.320.897,97	27.581.787,15	155.684,09	29.832.163,58



PREFEITURA MUNICIPAL DE NOVO HORIZONTE DO OESTE

AV. ELZA VIEIRA LOPES, 4803

63762009/0001-50

Exercício: 2023

(Art.2º - § 1º da Lei 4.320/64)

CONSOLIDADO

1 de 1

DEMONSTRATIVO GERAL DA RECEITA POR FONTES E DAS DESPESAS POR FUNÇÕES DO GOVERNO

RECEITA			DESPESA		
TÍTULOS	Saldo R\$	Saldo R\$	TÍTULOS	Saldo R\$	Saldo R\$
RECEITAS CORRENTES		33.691.656,78	LEGISLATIVA		1.483.480,59
IMPOSTOS, TAXAS E CONTRIBUIÇÕES DE MELHORIA	2.155.497,97		ADMINISTRAÇÃO		9.854.969,83
CONTRIBUIÇÕES	1.196.000,00		ASSISTÊNCIA SOCIAL		1.152.025,50
RECEITA PATRIMONIAL	989.000,00		PREVIDÊNCIA SOCIAL		1.350.000,00
TRANSFERÊNCIAS CORRENTES	29.351.158,81		SAÚDE		6.057.227,24
RECEITAS CORRENTES (INTRA)		143.000,00	EDUCAÇÃO		8.775.542,10
RECEITAS CORRENTES (INTRA)	143.000,00		URBANISMO		72.000,00
DEDUÇÕES DA RECEITA CORRENTE		-4.002.493,20	AGRICULTURA		894.484,23
(R) DEDUÇÕES DA RECEITA	-4.002.493,20		DESPORTO E LAZER		36.750,00
RECEITAS DE CAPITAL			Reserva de Contingência		155.684,09
TOTAL		29.832.163,58	TOTAL		29.832.163,58

**PREFEITURA MUNICIPAL DE NOVO HORIZONTE DO OESTE**

AV. ELZA VIEIRA LOPES, 4803 - CNPJ:63762009/0001-50

Orçamento Programa - Exercício de 2023

DESPESA POR ELEMENTO ECONÔMICO

Quadro 18

Página 1

Cod.	Descrição	Elemento	Grupo/Mod	Categoria
3. 0. 00. 00	DESPESAS CORRENTES			<u>27.581.787,15</u>
3. 1. 00. 00	PESSOAL E ENCARGOS SOCIAIS		<u>19.052.726,56</u>	
3. 1. 90. 00	APLICAÇÕES DIRETAS		17.525.801,07	
3. 1. 90. 00	A DEFINIR	17.525.801,07		
3. 1. 91. 00	APLICAÇÃO DIRETA DECORRENTE DE OPERAÇÃO ENTRE ÓRGÃOS, FUNDOS		1.526.925,49	
3. 1. 91. 00	A DEFINIR	1.526.925,49		
3. 2. 00. 00	JUROS E ENCARGOS DA DIVIDA		<u>1.000,00</u>	
3. 2. 90. 00	APLICAÇÕES DIRETAS		1.000,00	
3. 2. 90. 00	A DEFINIR	1.000,00		
3. 3. 00. 00	OUTRAS DESPESAS CORRENTES		<u>8.528.060,59</u>	
3. 3. 50. 00	TRANSFERÊNCIAS A INSTITUIÇÕES PRIVADAS SEM FINS LUCRATIVOS		2.500,00	
3. 3. 50. 00	A DEFINIR	2.500,00		
3. 3. 71. 00	TRANSFERÊNCIAS A CONSÓRCIOS PÚBLICOS		52.906,29	
3. 3. 71. 00	A DEFINIR	52.906,29		
3. 3. 90. 00	APLICAÇÕES DIRETAS		8.352.654,30	
3. 3. 90. 00	A DEFINIR	8.352.654,30		
3. 3. 91. 00	APLICAÇÃO DIRETA DECORRENTE DE OPERAÇÃO ENTRE ÓRGÃOS, FUNDOS		120.000,00	
3. 3. 91. 00	A DEFINIR	120.000,00		
4. 0. 00. 00	DESPESAS DE CAPITAL			<u>2.094.692,34</u>
4. 4. 00. 00	INVESTIMENTOS		<u>773.794,37</u>	
4. 4. 32. 00	EXECUÇÃO ORÇAMENTÁRIA DELEGADA A ESTADOS E AO DISTRITO FEDER		10.000,00	
4. 4. 32. 00	A DEFINIR	10.000,00		
4. 4. 90. 00	APLICAÇÕES DIRETAS		763.794,37	
4. 4. 90. 00	A DEFINIR	763.794,37		
4. 6. 00. 00	AMORTIZACAO DA DIVIDA		<u>1.320.897,97</u>	
4. 6. 90. 00	APLICAÇÕES DIRETAS		1.320.897,97	
4. 6. 90. 00	A DEFINIR	1.320.897,97		
9. 0. 00. 00	RESERVA DE CONTINGENCIA E RESERVA DO RPPS			<u>155.684,09</u>
9. 9. 00. 00	RESERVA DE CONTINGENCIA E RESERVA DO RPPS		<u>155.684,09</u>	
9. 9. 99. 00	RESERVA DE CONTINGENCIA E RESERVA DO RPPS		155.684,09	
9. 9. 99. 00	A DEFINIR	155.684,09		
TOTAL				<u>29.832.163,58</u>

**PREFEITURA MUNICIPAL DE NOVO HORIZONTE DO OESTE**

AV. ELZA VIEIRA LOPES, 4803 - CNPJ:63762009/0001-50

Orçamento Programa - Exercício de 2023

Anexo 08

Página 1

**DESPESA POR FUNÇÃO, SUBFUNÇÃO E PROGRAMAS
CONFORME O VÍNCULO COM OS RECURSOS**

(Inc.II, § 2º, Art.2º)

Código	Especificação	Ordinário	Vinculado	Adm. Indireta	Total
01	LEGISLATIVA	1.483.480,59			1.483.480,59
01 031	Ação Legislativa	1.483.480,59			1.483.480,59
01 031 0001	AÇÃO DO LEGISLATIVO	1.483.480,59			1.483.480,59
04	ADMINISTRAÇÃO	9.843.969,83	11.000,00		9.854.969,83
04 122	Administração Geral	9.843.969,83	11.000,00		9.854.969,83
04 122 0002	AÇÃO ADMINISTRATIVA DO EXECUTIVO GABINETE	3.606.779,49			3.606.779,49
04 122 0003	PROGRAMA FOLHA DE PAGAMENTO SECRE FAZENDA	4.884.792,37			4.884.792,37
04 122 0006	INFRA-ESTRUTURA URBANA E RURAL		11.000,00		11.000,00
04 122 0007	PROGRAMA DÍVIDA PÚBLICA SECRE FAZENDA	1.352.397,97			1.352.397,97
08	ASSISTÊNCIA SOCIAL	704.025,50	448.000,00		1.152.025,50
08 122	Administração Geral	437.025,50			437.025,50
08 122 0017	PROGRAMA DE ASSISTÊNCIA SOCIAL	437.025,50			437.025,50
08 241	Assistência ao Idoso	30.000,00			30.000,00
08 241 0017	PROGRAMA DE ASSISTÊNCIA SOCIAL	30.000,00			30.000,00
08 243	Assistência à Criança e ao Adolescente	237.000,00	96.000,00		333.000,00
08 243 0017	PROGRAMA DE ASSISTÊNCIA SOCIAL	237.000,00	96.000,00		333.000,00
08 244	Assistência Comunitária		352.000,00		352.000,00
08 244 0017	PROGRAMA DE ASSISTÊNCIA SOCIAL		352.000,00		352.000,00
09	PREVIDÊNCIA SOCIAL			1.350.000,00	1.350.000,00
09 122	Administração Geral			187.000,00	187.000,00
09 122 0015	PROGRAMA DE PREVIDÊNCIA PRÓPRIA			187.000,00	187.000,00
09 272	Previdência do Regime Estatutário			1.163.000,00	1.163.000,00
09 272 0015	PROGRAMA DE PREVIDÊNCIA PRÓPRIA			1.163.000,00	1.163.000,00
10	SAÚDE		6.057.227,24		6.057.227,24
10 122	Administração Geral		323.001,00		323.001,00
10 122 0018	PROGRAMA MANUTENÇÃO DA SAÚDE - RECURSO PRÓPRIO		323.001,00		323.001,00
10 301	Atenção Básica		2.359.101,01		2.359.101,01
10 301 0005	PROGRAMA SAÚDE PARA TODOS		1.231.551,01		1.231.551,01
10 301 0018	PROGRAMA MANUTENÇÃO DA SAÚDE - RECURSO PRÓPRIO		1.127.550,00		1.127.550,00
10 302	Assistência Hospitalar e Ambulatorial		3.116.525,23		3.116.525,23
10 302 0012	PROGRAMA ATENÇÃO HOSPITALAR		421.735,80		421.735,80
10 302 0018	PROGRAMA MANUTENÇÃO DA SAÚDE - RECURSO PRÓPRIO		2.694.789,43		2.694.789,43
10 303	Suporte Profilático e Terapêutico		128.600,00		128.600,00
10 303 0005	PROGRAMA SAÚDE PARA TODOS		128.600,00		128.600,00
10 305	Vigilância Epidemiológica		130.000,00		130.000,00
10 305 0011	PROGRAMA DE VIGILÂNCIA DA SAÚDE		130.000,00		130.000,00
12	EDUCAÇÃO		8.775.542,10		8.775.542,10
12 361	Ensino Fundamental		7.066.817,10		7.066.817,10
12 361 0003	PROGRAMA FOLHA DE PAGAMENTO SECRE FAZENDA		4.798.450,00		4.798.450,00
12 361 0008	DESONVOLVIMENTO DO ENSINO FUNDAMENTAL		633.367,10		633.367,10
12 361 0009	PROGRAMA ALIMENTE-SE BEM		140.000,00		140.000,00

**PREFEITURA MUNICIPAL DE NOVO HORIZONTE DO OESTE**

AV. ELZA VIEIRA LOPES, 4803 - CNPJ:63762009/0001-50

Orçamento Programa - Exercício de 2023

Anexo 08

Página 2

**DESPESA POR FUNÇÃO, SUBFUNÇÃO E PROGRAMAS
CONFORME O VÍNCULO COM OS RECURSOS**

(Inc.II, § 2º, Art.2º)

Código	Especificação	Ordinário	Vinculado	Adm. Indireta	Total
12 361 0010	TRANSPORTE ESCOLAR PARA TODOS ALUNOS		1.495.000,00		1.495.000,00
12 365	Educação Infantil		1.708.725,00		1.708.725,00
12 365 0003	PROGRAMA FOLHA DE PAGAMENTO SECRE FAZENDA		178.000,00		178.000,00
12 365 0004	PROGRAMA FOLHA DE PAGAMENTO		1.346.050,00		1.346.050,00
12 365 0008	DESONVOLVIMENTO DO ENSINO FUNDAMENTAL		184.675,00		184.675,00
15	URBANISMO		72.000,00		72.000,00
15 452	Serviços Urbanos		72.000,00		72.000,00
15 452 0006	INFRA-ESTRUTURA URBANA E RURAL		72.000,00		72.000,00
20	AGRICULTURA	894.484,23			894.484,23
20 606	Extensão Rural	894.484,23			894.484,23
20 606 0016	PROGRAMA APOIO AO PRODUTOR RURAL	894.484,23			894.484,23
27	DESPORTO E LAZER		36.750,00		36.750,00
27 813	Lazer		36.750,00		36.750,00
27 813 0002	AÇÃO ADMINISTRATIVA DO EXECUTIVO GABINETE		36.750,00		36.750,00
99	Reserva de Contingência	105.684,09		50.000,00	155.684,09
99 997	RESERVA DO RPPS			50.000,00	50.000,00
99 997 0015	PROGRAMA DE PREVIDÊNCIA PRÓPRIA			50.000,00	50.000,00
99 999	Reserva de Contingência	105.684,09			105.684,09
99 999 0002	AÇÃO ADMINISTRATIVA DO EXECUTIVO GABINETE	105.684,09			105.684,09
TOTAL		13.031.644,24	15.400.519,34	1.400.000,00	29.832.163,58



PREFEITURA MUNICIPAL DE NOVO HORIZONTE DO OESTE

AV. ELZA VIEIRA LOPES, 4803

63762009/0001-50

Exercício: 2023

DESPESA ORÇADA POR FUNÇÃO

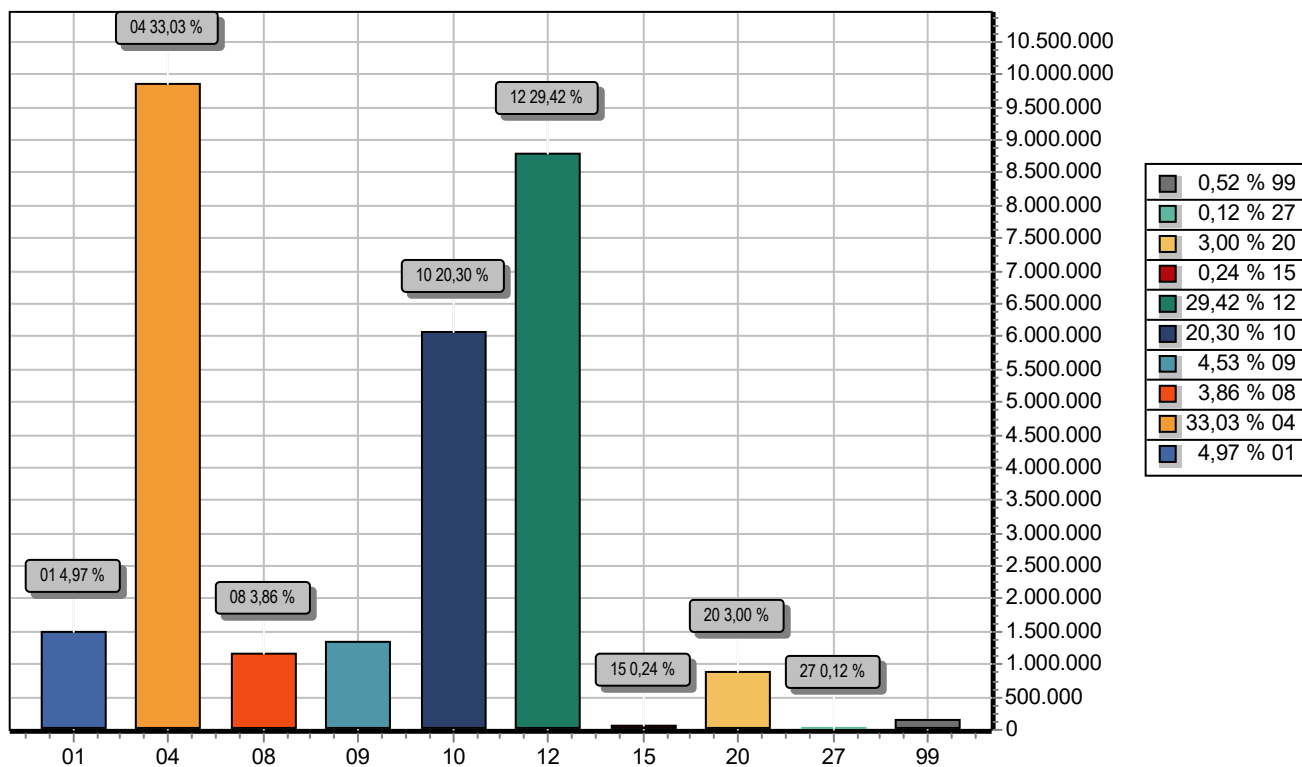

FUNÇÃO	DOTAÇÃO
01 LEGISLATIVA	1.483.480,59
04 ADMINISTRAÇÃO	9.854.969,83
08 ASSISTÊNCIA SOCIAL	1.152.025,50
09 PREVIDÊNCIA SOCIAL	1.350.000,00
10 SAÚDE	6.057.227,24
12 EDUCAÇÃO	8.775.542,10
15 URBANISMO	72.000,00
20 AGRICULTURA	894.484,23
27 DESPORTO E LAZER	36.750,00
99 Reserva de Contingência	155.684,09
TOTAL	29.832.163,58



PREFEITURA MUNICIPAL DE NOVO HORIZONTE DO OESTE

AV. ELZA VIEIRA LOPES, 4803

63762009/0001-50

Exercício: 2023

DESPESA ORÇADA POR GRUPO

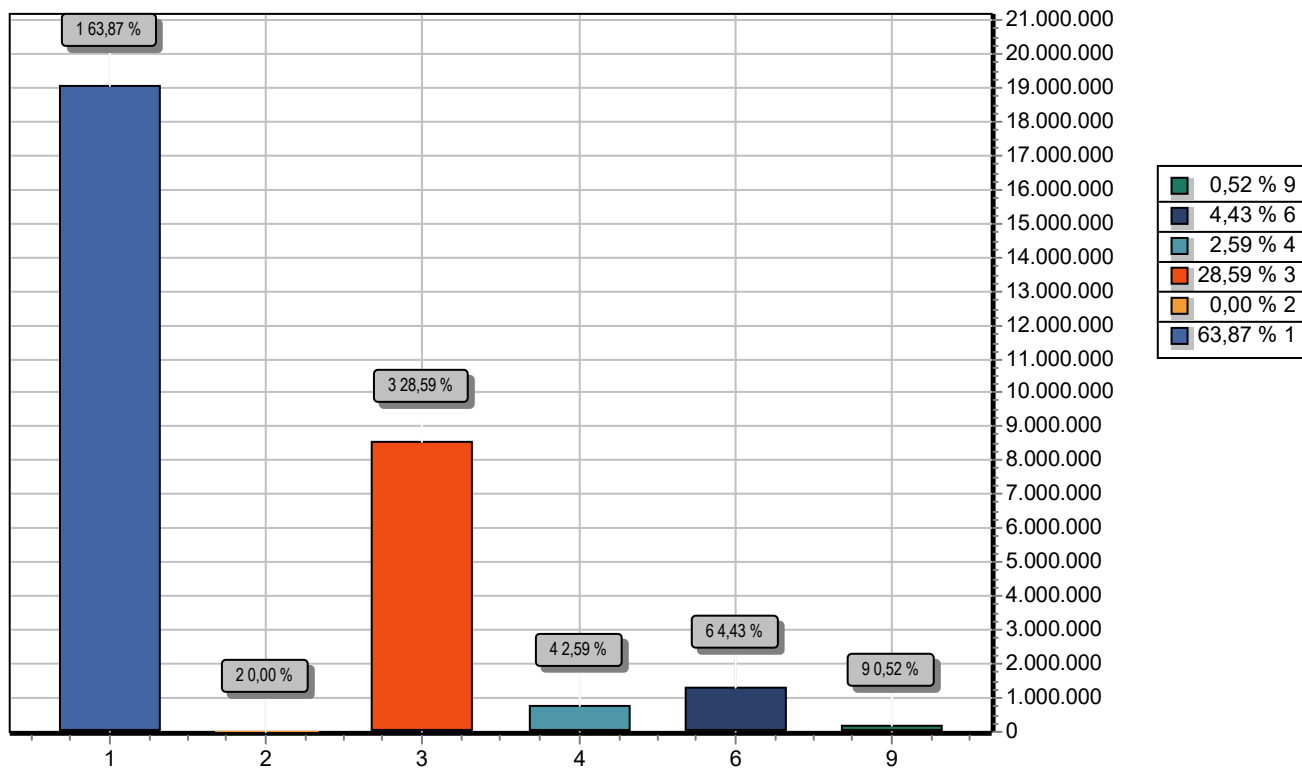

GRUPO	DOTAÇÃO
1 PESSOAL E ENCARGOS SOCIAIS	19.052.726,56
2 JUROS E ENCARGOS DA DIVIDA	1.000,00
3 OUTRAS DESPESAS CORRENTES	8.528.060,59
4 INVESTIMENTOS	773.794,37
6 AMORTIZACAO DA DIVIDA	1.320.897,97
9 RESERVA DE CONTINGENCIA E RESERVA DO RPPS	155.684,09
TOTAL	29.832.163,58



PREFEITURA MUNICIPAL DE NOVO HORIZONTE DO OESTE

AV. ELZA VIEIRA LOPES, 4803

63762009/0001-50

Exercício: 2023

RECEITA PREVISTA

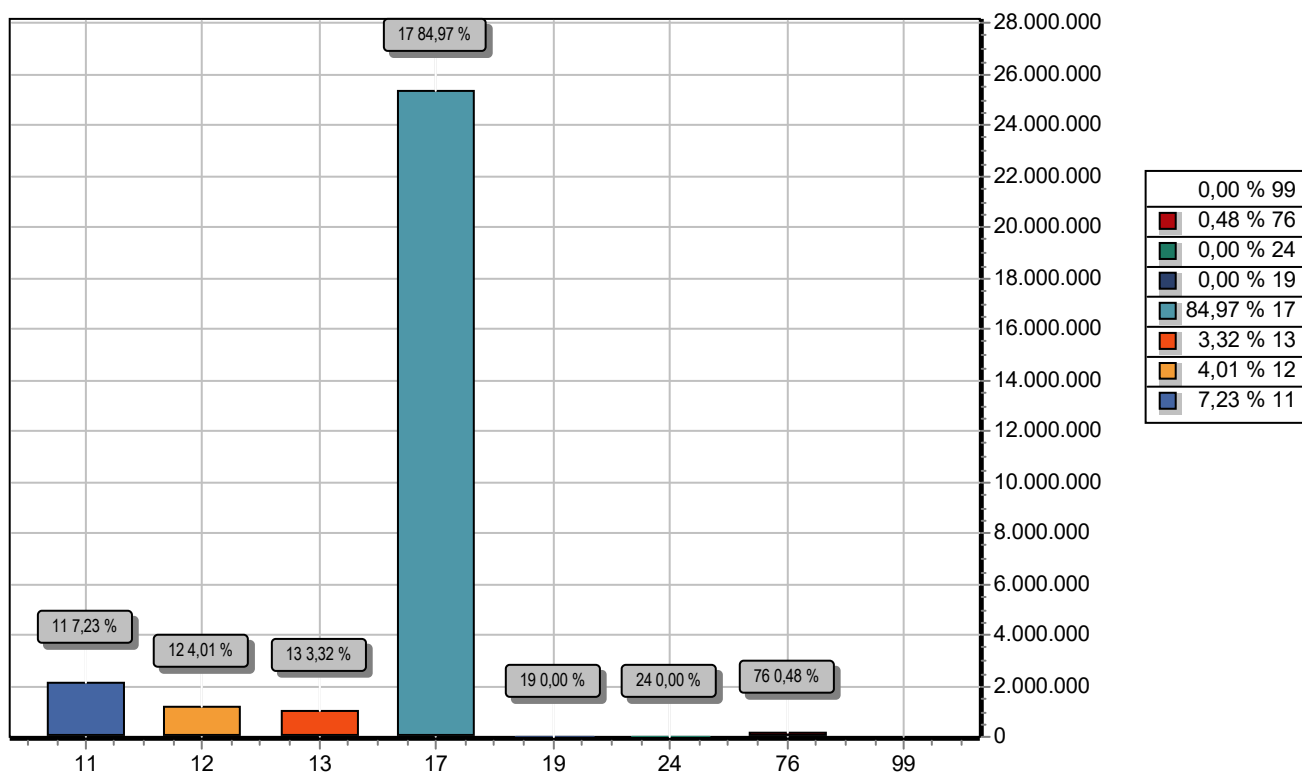

CODIGO		PREVISTO
11	IMPOSTOS, TAXAS E CONTRIBUIÇÕES DE MELHORIA	2.155.497,97
12	CONTRIBUIÇÕES	1.196.000,00
13	RECEITA PATRIMONIAL	989.000,00
17	TRANSFERENCIAS CORRENTES	25.348.665,61
19	OUTRAS RECEITAS CORRENTES	0,00
24	TRANSFERÊNCIAS DE CAPITAL	0,00
76	RECEITA DE SERVIÇOS (INTRA)	143.000,00
99	RECURSOS ARRECADADOS EM EXERCÍCIOS ANTERIORES	
TOTAL		29.832.163,58

**PREFEITURA MUNICIPAL DE NOVO HORIZONTE DO OESTE**

AV. ELZA VIEIRA LOPES, 4803 - CNPJ:63762009/0001-50

Orçamento Programa - Exercício de 2023

Anexo 02

Página 1

NATUREZA DA DESPESA - CONSOLIDAÇÃO GERAL

Código	Especificação	Elemento	Modalidade	Grupo	Categoria Econômica
30.00.00	DESPESAS CORRENTES				27.581.787,15
31.00.00	PESSOAL E ENCARGOS SOCIAIS			19.052.726,56	
31.90.00	A DEFINIR	17.525.801,07			
31.90.00	APLICAÇÕES DIRETAS		17.525.801,07		
31.91.00	A DEFINIR	1.526.925,49			
31.91.00	APLICAÇÃO DIRETA DECORRENTE DE OPERAÇÃO ENTRE ÓRGÃOS, FUNC		1.526.925,49		
32.00.00	JUROS E ENCARGOS DA DIVIDA			1.000,00	
32.90.00	A DEFINIR	1.000,00			
32.90.00	APLICAÇÕES DIRETAS		1.000,00		
33.00.00	OUTRAS DESPESAS CORRENTES			8.528.060,59	
33.50.00	A DEFINIR	2.500,00			
33.50.00	TRANSFERÊNCIAS A INSTITUIÇÕES PRIVADAS SEM FINS LUCRATIVOS		2.500,00		
33.71.00	A DEFINIR	52.906,29			
33.71.00	TRANSFERÊNCIAS A CONSÓRCIOS PÚBLICOS		52.906,29		
33.90.00	A DEFINIR	8.352.654,30			
33.90.00	APLICAÇÕES DIRETAS		8.352.654,30		
33.91.00	A DEFINIR	120.000,00			
33.91.00	APLICAÇÃO DIRETA DECORRENTE DE OPERAÇÃO ENTRE ÓRGÃOS, FUNC		120.000,00		
40.00.00	DESPESAS DE CAPITAL				2.094.692,34
44.00.00	INVESTIMENTOS			773.794,37	
44.32.00	A DEFINIR	10.000,00			
44.32.00	EXECUÇÃO ORÇAMENTÁRIA DELEGADA A ESTADOS E AO DISTRITO FEDE		10.000,00		
44.90.00	A DEFINIR	763.794,37			
44.90.00	APLICAÇÕES DIRETAS		763.794,37		
46.00.00	AMORTIZACAO DA DIVIDA			1.320.897,97	
46.90.00	A DEFINIR	1.320.897,97			
46.90.00	APLICAÇÕES DIRETAS		1.320.897,97		
90.00.00	RESERVA DE CONTINGENCIA E RESERVA DO RPPS				155.684,09
99.00.00	RESERVA DE CONTINGENCIA E RESERVA DO RPPS			155.684,09	
99.99.00	A DEFINIR	155.684,09			
99.99.00	RESERVA DE CONTINGENCIA E RESERVA DO RPPS		155.684,09		
			TOTAL		29.832.163,58



PREFEITURA MUNICIPAL DE NOVO HORIZONTE DO OESTE

AV. ELZA VIEIRA LOPES, 4803 - CNPJ:63762009/0001-50

Anexo 02

Página 1

Orçamento Programa - Exercício de 2023

NATUREZA DA DESPESA POR ORGÃO E UNIDADE

PODER		01 PODER LEGISLATIVO				
ORGÃO		01 CÂMARA MUNICIPAL				
UNIDADE		00 CAMARA MUNICIPAL				
Código	Especificação	F.R.	Elemento	Modalidade	Grupo	Categoria Econômica
3.0.00.00	DESPESAS CORRENTES	0.000.000				1.436.244,04
3.1.00.00	PESSOAL E ENCARGOS SOCIAIS	0.000.000			1.053.800,51	
3.1.90.00	APLICAÇÕES DIRETAS	0.000.000		1.006.563,97		
3.1.90.00	A DEFINIR	0.1.500	1.006.563,97			
3.1.91.00	APLICAÇÃO DIRETA DECORRENTE DE OPERAÇÃO ENTRE ÓRGÃOS, FUN	0.000.000		47.236,54		
3.1.91.00	A DEFINIR	0.1.500	47.236,54			
3.3.00.00	OUTRAS DESPESAS CORRENTES	0.000.000			382.443,53	
3.3.90.00	APLICAÇÕES DIRETAS	0.000.000		382.443,53		
3.3.90.00	A DEFINIR	0.1.500	382.443,53			
4.0.00.00	DESPESAS DE CAPITAL	0.000.000				47.236,55
4.4.00.00	INVESTIMENTOS	0.000.000			47.236,55	
4.4.90.00	APLICAÇÕES DIRETAS	0.000.000		47.236,55		
4.4.90.00	A DEFINIR	0.1.500	47.236,55			
TOTAL						1.483.480,59



PREFEITURA MUNICIPAL DE NOVO HORIZONTE DO OESTE

AV. ELZA VIEIRA LOPES, 4803 - CNPJ:63762009/0001-50

Anexo 02

Página 2

Orçamento Programa - Exercício de 2023

NATUREZA DA DESPESA POR ORGÃO E UNIDADE

PODER 02 PODER EXECUTIVO						
ORGÃO 02 GABINETE DO PREFEITO						
UNIDADE 00 GABINETE DO PREFEITO						
Código	Especificação	F.R.	Elemento	Modalidade	Grupo	Categoria Econômica
3.0.00.00	DESPESAS CORRENTES	0.000.000				200.000,00
3.3.00.00	OUTRAS DESPESAS CORRENTES	0.000.000			200.000,00	
3.3.90.00	APLICAÇÕES DIRETAS	0.000.000		200.000,00		
3.3.90.00	A DEFINIR	0.1.500	200.000,00			
TOTAL						200.000,00

**PREFEITURA MUNICIPAL DE NOVO HORIZONTE DO OESTE**

AV. ELZA VIEIRA LOPES, 4803 - CNPJ:63762009/0001-50

Anexo 02

Página 3

Orçamento Programa - Exercício de 2023

NATUREZA DA DESPESA POR ORGÃO E UNIDADE

PODER	02 PODER EXECUTIVO					
ORGÃO	03 SEC. MUN. FAZENDA ADMINISTRAÇÃO E PLANEJAMENTO					
UNIDADE	00 SEC. MUN. FAZENDA ADMINISTRAÇÃO E PLANEJAMENTO					
Código	Especificação	F.R.	Elemento	Modalidade	Grupo	Categoria Econômica
3.0.00.00	DESPESAS CORRENTES	0.000.000				6.451.792,37
3.1.00.00	PESSOAL E ENCARGOS SOCIAIS	0.000.000			4.868.292,37	
3.1.90.00	APLICAÇÕES DIRETAS	0.000.000		4.598.292,37		
3.1.90.00	A DEFINIR	0.1.500	4.598.292,37			
3.1.91.00	APLICAÇÃO DIRETA DECORRENTE DE OPERAÇÃO ENTRE ÓRGÃOS, FUN	0.000.000		270.000,00		
3.1.91.00	A DEFINIR	0.1.500	270.000,00			
3.2.00.00	JUROS E ENCARGOS DA DIVIDA	0.000.000			1.000,00	
3.2.90.00	APLICAÇÕES DIRETAS	0.000.000		1.000,00		
3.2.90.00	A DEFINIR	0.1.500	1.000,00			
3.3.00.00	OUTRAS DESPESAS CORRENTES	0.000.000			1.582.500,00	
3.3.50.00	TRANSFERÊNCIAS A INSTITUIÇÕES PRIVADAS SEM FINS LUCRATIVOS	0.000.000		500,00		
3.3.50.00	A DEFINIR	0.1.500	500,00			
3.3.90.00	APLICAÇÕES DIRETAS	0.000.000		1.462.000,00		
3.3.90.00	A DEFINIR	0.1.500	1.462.000,00			
3.3.91.00	APLICAÇÃO DIRETA DECORRENTE DE OPERAÇÃO ENTRE ÓRGÃOS, FUN	0.000.000		120.000,00		
3.3.91.00	A DEFINIR	0.1.500	120.000,00			
4.0.00.00	DESPESAS DE CAPITAL	0.000.000				1.650.897,97
4.4.00.00	INVESTIMENTOS	0.000.000			350.000,00	
4.4.90.00	APLICAÇÕES DIRETAS	0.000.000		350.000,00		
4.4.90.00	A DEFINIR	0.1.500	350.000,00			
4.6.00.00	AMORTIZAÇÃO DA DIVIDA	0.000.000			1.300.897,97	
4.6.90.00	APLICAÇÕES DIRETAS	0.000.000		1.300.897,97		
4.6.90.00	A DEFINIR	0.1.500	1.300.897,97			
9.0.00.00	RESERVA DE CONTINGENCIA E RESERVA DO RPPS	0.000.000				70.684,09
9.9.00.00	RESERVA DE CONTINGENCIA E RESERVA DO RPPS	0.000.000			70.684,09	
9.9.99.00	RESERVA DE CONTINGENCIA E RESERVA DO RPPS	0.000.000		70.684,09		
9.9.99.00	A DEFINIR	0.1.500	70.684,09			
TOTAL						8.173.374,43



PREFEITURA MUNICIPAL DE NOVO HORIZONTE DO OESTE

AV. ELZA VIEIRA LOPES, 4803 - CNPJ:63762009/0001-50

Anexo 02

Página 4

Orçamento Programa - Exercício de 2023

NATUREZA DA DESPESA POR ORGÃO E UNIDADE

PODER 02 PODER EXECUTIVO						
ORGÃO 04 SECRETARIA MUNICIPAL DE AGRICULTURA E MEIO AMBIENTE						
UNIDADE 00 SECRETARIA MUNICIPAL DE AGRICULTURA E MEIO AMBIENTE						
Código	Especificação	F.R.	Elemento	Modalidade	Grupo	Categoria Econômica
3.0.00.00	DESPESAS CORRENTES	0.000.000				865.849,83
3.3.00.00	OUTRAS DESPESAS CORRENTES	0.000.000			865.849,83	
3.3.71.00	TRANSFERÊNCIAS A CONSÓRCIOS PÚBLICOS	0.000.000		40.906,29		
3.3.71.00	A DEFINIR	0.1.500	40.906,29			
3.3.90.00	APLICAÇÕES DIRETAS	0.000.000		824.943,54		
3.3.90.00	A DEFINIR	0.1.500	824.943,54			
4.0.00.00	DESPESAS DE CAPITAL	0.000.000				28.634,40
4.4.00.00	INVESTIMENTOS	0.000.000			28.634,40	
4.4.90.00	APLICAÇÕES DIRETAS	0.000.000		28.634,40		
4.4.90.00	A DEFINIR	0.1.500	28.634,40			
TOTAL						894.484,23

**PREFEITURA MUNICIPAL DE NOVO HORIZONTE DO OESTE**

AV. ELZA VIEIRA LOPES, 4803 - CNPJ:63762009/0001-50

Anexo 02

Página 5

Orçamento Programa - Exercício de 2023

NATUREZA DA DESPESA POR ORGÃO E UNIDADE

Código	Especificação	F.R.	Elemento	Modalidade	Grupo	Categoria Econômica
PODER	02 PODER EXECUTIVO					
ORGÃO	05 SECRETARIA MUNIC. DE OBRAS E SERVIÇOS PÚBLICOS					
UNIDADE	00 SECRETARIA MUNIC. DE OBRAS E SERVIÇOS PÚBLICOS					
3.0.00.00	DESPESAS CORRENTES	0.000.000				1.453.035,07
3.3.00.00	OUTRAS DESPESAS CORRENTES	0.000.000			1.453.035,07	
3.3.90.00	APLICAÇÕES DIRETAS	0.000.000		1.453.035,07		
3.3.90.00	A DEFINIR	0.1.500	1.371.035,07			
3.3.90.00	A DEFINIR	0.1.750	10.000,00			
3.3.90.00	A DEFINIR	0.1.751	72.000,00			
4.0.00.00	DESPESAS DE CAPITAL	0.000.000				171.244,42
4.4.00.00	INVESTIMENTOS	0.000.000			171.244,42	
4.4.90.00	APLICAÇÕES DIRETAS	0.000.000		171.244,42		
4.4.90.00	A DEFINIR	0.1.500	170.244,42			
4.4.90.00	A DEFINIR	0.1.750	1.000,00			
9.0.00.00	RESERVA DE CONTINGENCIA E RESERVA DO RPPS	0.000.000				35.000,00
9.9.00.00	RESERVA DE CONTINGENCIA E RESERVA DO RPPS	0.000.000			35.000,00	
9.9.99.00	RESERVA DE CONTINGENCIA E RESERVA DO RPPS	0.000.000		35.000,00		
9.9.99.00	A DEFINIR	0.1.500	35.000,00			
TOTAL						1.659.279,49

**PREFEITURA MUNICIPAL DE NOVO HORIZONTE DO OESTE**

AV. ELZA VIEIRA LOPES, 4803 - CNPJ:63762009/0001-50

Anexo 02

Página 7

Orçamento Programa - Exercício de 2023

NATUREZA DA DESPESA POR ORGÃO E UNIDADE

PODER	02 PODER EXECUTIVO					
ORGÃO	07 FUNDO MUNICIPAL DE SAÚDE					
UNIDADE	00 FUNDO MUNICIPAL DE SAÚDE					
Código	Especificação	F.R.	Elemento	Modalidade	Grupo	Categoria Econômica
3.0.00.00	DESPESAS CORRENTES	0.000.000				6.057.223,24
3.1.00.00	PESSOAL E ENCARGOS SOCIAIS	0.000.000			5.081.133,68	
3.1.90.00	APLICAÇÕES DIRETAS	0.000.000		4.635.445,68		
3.1.90.00	A DEFINIR	0.1.500	1.012.200,00			
3.1.90.00	A DEFINIR	0.1.500	298.000,00			
3.1.90.00	A DEFINIR	0.1.500	2.465.138,43			
3.1.90.00	A DEFINIR	0.1.600	773.105,25			
3.1.90.00	A DEFINIR	0.1.600	79.001,00			
3.1.90.00	A DEFINIR	0.1.601	8.001,00			
3.1.91.00	APLICAÇÃO DIRETA DECORRENTE DE OPERAÇÃO ENTRE ÓRGÃOS, FUN	0.000.000		445.688,00		
3.1.91.00	A DEFINIR	0.1.500	208.650,00			
3.1.91.00	A DEFINIR	0.1.500	8.000,00			
3.1.91.00	A DEFINIR	0.1.500	112.350,00			
3.1.91.00	A DEFINIR	0.1.600	8.000,00			
3.1.91.00	A DEFINIR	0.1.600	108.688,00			
3.3.00.00	OUTRAS DESPESAS CORRENTES	0.000.000			976.089,56	
3.3.71.00	TRANSFERÊNCIAS A CONSÓRCIOS PÚBLICOS	0.000.000		12.000,00		
3.3.71.00	A DEFINIR	0.1.500	12.000,00			
3.3.90.00	APLICAÇÕES DIRETAS	0.000.000		964.089,56		
3.3.90.00	A DEFINIR	0.1.500	3.000,00			
3.3.90.00	A DEFINIR	0.1.500	21.001,00			
3.3.90.00	A DEFINIR	0.1.500	32.150,00			
3.3.90.00	A DEFINIR	0.1.500	5.001,00			
3.3.90.00	A DEFINIR	0.1.600	341.754,76			
3.3.90.00	A DEFINIR	0.1.600	421.733,80			
3.3.90.00	A DEFINIR	0.1.600	39.999,00			
3.3.90.00	A DEFINIR	0.1.600	60.450,00			
3.3.90.00	A DEFINIR	0.1.621	36.000,00			
3.3.90.00	A DEFINIR	0.1.659	3.000,00			
4.0.00.00	DESPESAS DE CAPITAL	0.000.000				4,00
4.4.00.00	INVESTIMENTOS	0.000.000			4,00	
4.4.90.00	APLICAÇÕES DIRETAS	0.000.000		4,00		
4.4.90.00	A DEFINIR	0.1.600	2,00			
4.4.90.00	A DEFINIR	0.1.600	2,00			
TOTAL						6.057.227,24

**PREFEITURA MUNICIPAL DE NOVO HORIZONTE DO OESTE**

AV. ELZA VIEIRA LOPES, 4803 - CNPJ:63762009/0001-50

Anexo 02

Página 9

Orçamento Programa - Exercício de 2023

NATUREZA DA DESPESA POR ORGÃO E UNIDADE

PODER	02 PODER EXECUTIVO					
ORGÃO	09 INSTITUTO DE PREVIDÊNCIA PRÓPRIA					
UNIDADE	00 INSTITUTO DE PREVIDÊNCIA PRÓPRIA					
Código	Especificação	F.R.	Elemento	Modalidade	Grupo	Categoria Econômica
3.0.00.00	DESPESAS CORRENTES	0.000.000				1.319.000,00
3.1.00.00	PESSOAL E ENCARGOS SOCIAIS	0.000.000			1.128.000,00	
3.1.90.00	APLICAÇÕES DIRETAS	0.000.000		1.108.000,00		
3.1.90.00	A DEFINIR	0.1.800	233.000,00			
3.1.90.00	A DEFINIR	0.1.800	875.000,00			
3.1.91.00	APLICAÇÃO DIRETA DECORRENTE DE OPERAÇÃO ENTRE ÓRGÃOS, FUN	0.000.000		20.000,00		
3.1.91.00	A DEFINIR	0.1.800	20.000,00			
3.3.00.00	OUTRAS DESPESAS CORRENTES	0.000.000			191.000,00	
3.3.90.00	APLICAÇÕES DIRETAS	0.000.000		191.000,00		
3.3.90.00	A DEFINIR	0.1.800	186.000,00			
3.3.90.00	A DEFINIR	0.1.800	5.000,00			
4.0.00.00	DESPESAS DE CAPITAL	0.000.000				31.000,00
4.4.00.00	INVESTIMENTOS	0.000.000			11.000,00	
4.4.32.00	EXECUÇÃO ORÇAMENTÁRIA DELEGADA A ESTADOS E AO DISTRITO FED	0.000.000		10.000,00		
4.4.32.00	A DEFINIR	0.1.800	10.000,00			
4.4.90.00	APLICAÇÕES DIRETAS	0.000.000		1.000,00		
4.4.90.00	A DEFINIR	0.1.800	1.000,00			
4.6.00.00	AMORTIZAÇÃO DA DIVIDA	0.000.000			20.000,00	
4.6.90.00	APLICAÇÕES DIRETAS	0.000.000		20.000,00		
4.6.90.00	A DEFINIR	0.1.800	20.000,00			
9.0.00.00	RESERVA DE CONTINGENCIA E RESERVA DO RPPS	0.000.000				50.000,00
9.9.00.00	RESERVA DE CONTINGENCIA E RESERVA DO RPPS	0.000.000			50.000,00	
9.9.99.00	RESERVA DE CONTINGENCIA E RESERVA DO RPPS	0.000.000		50.000,00		
9.9.99.00	A DEFINIR	0.1.800	50.000,00			
TOTAL						1.400.000,00
TOTAL GERAL						29.832.163,58

**PREFEITURA MUNICIPAL DE NOVO HORIZONTE DO OESTE**

AV. ELZA VIEIRA LOPES, 4803 - CNPJ:63762009/0001-50

Orçamento Programa - Exercício de 2023

Anexo 02

Página 1

NATUREZA DA DESPESA POR ORGÃO

PODER ORGÃO		01 PODER LEGISLATIVO 01 CÂMARA MUNICIPAL				
Código	Especificação	F.R.	Elemento	Modalidade	Grupo	Categoria Econômica
3.0.00.00	DESPESAS CORRENTES	0.000.000				1.436.244,04
3.1.00.00	PESSOAL E ENCARGOS SOCIAIS	0.000.000			1.053.800,51	
3.1.90.00	APLICAÇÕES DIRETAS	0.000.000		1.006.563,97		
3.1.90.00	A DEFINIR	0.1.500	1.006.563,97			
3.1.91.00	APLICAÇÃO DIRETA DECORRENTE DE OPERAÇÃO ENTRE ÓRGÃOS, FUN	0.000.000		47.236,54		
3.1.91.00	A DEFINIR	0.1.500	47.236,54			
3.3.00.00	OUTRAS DESPESAS CORRENTES	0.000.000			382.443,53	
3.3.90.00	APLICAÇÕES DIRETAS	0.000.000		382.443,53		
3.3.90.00	A DEFINIR	0.1.500	382.443,53			
4.0.00.00	DESPESAS DE CAPITAL	0.000.000				47.236,55
4.4.00.00	INVESTIMENTOS	0.000.000			47.236,55	
4.4.90.00	APLICAÇÕES DIRETAS	0.000.000		47.236,55		
4.4.90.00	A DEFINIR	0.1.500	47.236,55			
TOTAL						1.483.480,59



PREFEITURA MUNICIPAL DE NOVO HORIZONTE DO OESTE

AV. ELZA VIEIRA LOPES, 4803 - CNPJ:63762009/0001-50

Orçamento Programa - Exercício de 2023

Anexo 02

Página 2

NATUREZA DA DESPESA POR ORGÃO

PODER ORGÃO		02 PODER EXECUTIVO 02 GABINETE DO PREFEITO				
Código	Especificação	F.R.	Elemento	Modalidade	Grupo	Categoria Econômica
3.0.00.00	DESPESAS CORRENTES	0.000.000				200.000,00
3.3.00.00	OUTRAS DESPESAS CORRENTES	0.000.000			200.000,00	
3.3.90.00	APLICAÇÕES DIRETAS	0.000.000		200.000,00		
3.3.90.00	A DEFINIR	0.1.500	200.000,00			
TOTAL						200.000,00

**PREFEITURA MUNICIPAL DE NOVO HORIZONTE DO OESTE**

AV. ELZA VIEIRA LOPES, 4803 - CNPJ:63762009/0001-50

Orçamento Programa - Exercício de 2023

Anexo 02

Página 3

NATUREZA DA DESPESA POR ORGÃO

PODER ORGÃO	02 PODER EXECUTIVO 03 SEC. MUN. FAZENDA ADMINISTRAÇÃO E PLANEJAMENTO					
Código	Especificação	F.R.	Elemento	Modalidade	Grupo	Categoria Econômica
3.0.00.00	DESPESAS CORRENTES	0.000.000				6.451.792,37
3.1.00.00	PESSOAL E ENCARGOS SOCIAIS	0.000.000			4.868.292,37	
3.1.90.00	APLICAÇÕES DIRETAS	0.000.000		4.598.292,37		
3.1.90.00	A DEFINIR	0.1.500	4.598.292,37			
3.1.91.00	APLICAÇÃO DIRETA DECORRENTE DE OPERAÇÃO ENTRE ÓRGÃOS, FUN	0.000.000		270.000,00		
3.1.91.00	A DEFINIR	0.1.500	270.000,00			
3.2.00.00	JUROS E ENCARGOS DA DIVIDA	0.000.000			1.000,00	
3.2.90.00	APLICAÇÕES DIRETAS	0.000.000		1.000,00		
3.2.90.00	A DEFINIR	0.1.500	1.000,00			
3.3.00.00	OUTRAS DESPESAS CORRENTES	0.000.000			1.582.500,00	
3.3.50.00	TRANSFERÊNCIAS A INSTITUIÇÕES PRIVADAS SEM FINS LUCRATIVOS	0.000.000		500,00		
3.3.50.00	A DEFINIR	0.1.500	500,00			
3.3.90.00	APLICAÇÕES DIRETAS	0.000.000		1.462.000,00		
3.3.90.00	A DEFINIR	0.1.500	1.462.000,00			
3.3.91.00	APLICAÇÃO DIRETA DECORRENTE DE OPERAÇÃO ENTRE ÓRGÃOS, FUN	0.000.000		120.000,00		
3.3.91.00	A DEFINIR	0.1.500	120.000,00			
4.0.00.00	DESPESAS DE CAPITAL	0.000.000				1.650.897,97
4.4.00.00	INVESTIMENTOS	0.000.000			350.000,00	
4.4.90.00	APLICAÇÕES DIRETAS	0.000.000		350.000,00		
4.4.90.00	A DEFINIR	0.1.500	350.000,00			
4.6.00.00	AMORTIZACAO DA DIVIDA	0.000.000			1.300.897,97	
4.6.90.00	APLICAÇÕES DIRETAS	0.000.000		1.300.897,97		
4.6.90.00	A DEFINIR	0.1.500	1.300.897,97			
9.0.00.00	RESERVA DE CONTINGENCIA E RESERVA DO RPPS	0.000.000				70.684,09
9.9.00.00	RESERVA DE CONTINGENCIA E RESERVA DO RPPS	0.000.000			70.684,09	
9.9.99.00	RESERVA DE CONTINGENCIA E RESERVA DO RPPS	0.000.000		70.684,09		
9.9.99.00	A DEFINIR	0.1.500	70.684,09			
TOTAL						8.173.374,43

**PREFEITURA MUNICIPAL DE NOVO HORIZONTE DO OESTE**

AV. ELZA VIEIRA LOPES, 4803 - CNPJ:63762009/0001-50

Orçamento Programa - Exercício de 2023

Anexo 02

Página 4

NATUREZA DA DESPESA POR ORGÃO

PODER		02 PODER EXECUTIVO				
ORGÃO		04 SECRETARIA MUNICIPAL DE AGRICULTURA E MEIO AMBIENTE				
Código	Especificação	F.R.	Elemento	Modalidade	Grupo	Categoria Econômica
3.0.00.00	DESPESAS CORRENTES	0.000.000				865.849,83
3.3.00.00	OUTRAS DESPESAS CORRENTES	0.000.000			865.849,83	
3.3.71.00	TRANSFERÊNCIAS A CONSÓRCIOS PÚBLICOS	0.000.000		40.906,29		
3.3.71.00	A DEFINIR	0.1.500	40.906,29			
3.3.90.00	APLICAÇÕES DIRETAS	0.000.000		824.943,54		
3.3.90.00	A DEFINIR	0.1.500	824.943,54			
4.0.00.00	DESPESAS DE CAPITAL	0.000.000				28.634,40
4.4.00.00	INVESTIMENTOS	0.000.000			28.634,40	
4.4.90.00	APLICAÇÕES DIRETAS	0.000.000		28.634,40		
4.4.90.00	A DEFINIR	0.1.500	28.634,40			
TOTAL						894.484,23

**PREFEITURA MUNICIPAL DE NOVO HORIZONTE DO OESTE**

AV. ELZA VIEIRA LOPES, 4803 - CNPJ:63762009/0001-50

Orçamento Programa - Exercício de 2023

Anexo 02

Página 5

NATUREZA DA DESPESA POR ORGÃO

PODER		02 PODER EXECUTIVO				
ORGÃO		05 SECRETARIA MUNIC. DE OBRAS E SERVIÇOS PÚBLICOS				
Código	Especificação	F.R.	Elemento	Modalidade	Grupo	Categoria Econômica
3.0.00.00	DESPESAS CORRENTES	0.000.000				1.453.035,07
3.3.00.00	OUTRAS DESPESAS CORRENTES	0.000.000			1.453.035,07	
3.3.90.00	APLICAÇÕES DIRETAS	0.000.000		1.453.035,07		
3.3.90.00	A DEFINIR	0.1.500	1.371.035,07			
3.3.90.00	A DEFINIR	0.1.750	10.000,00			
3.3.90.00	A DEFINIR	0.1.751	72.000,00			
4.0.00.00	DESPESAS DE CAPITAL	0.000.000				171.244,42
4.4.00.00	INVESTIMENTOS	0.000.000			171.244,42	
4.4.90.00	APLICAÇÕES DIRETAS	0.000.000		171.244,42		
4.4.90.00	A DEFINIR	0.1.500	170.244,42			
4.4.90.00	A DEFINIR	0.1.750	1.000,00			
9.0.00.00	RESERVA DE CONTINGENCIA E RESERVA DO RPPS	0.000.000				35.000,00
9.9.00.00	RESERVA DE CONTINGENCIA E RESERVA DO RPPS	0.000.000			35.000,00	
9.9.99.00	RESERVA DE CONTINGENCIA E RESERVA DO RPPS	0.000.000		35.000,00		
9.9.99.00	A DEFINIR	0.1.500	35.000,00			
TOTAL						1.659.279,49

**PREFEITURA MUNICIPAL DE NOVO HORIZONTE DO OESTE**

AV. ELZA VIEIRA LOPES, 4803 - CNPJ:63762009/0001-50

Orçamento Programa - Exercício de 2023

Anexo 02

Página 6

NATUREZA DA DESPESA POR ORGÃO

PODER		02 PODER EXECUTIVO				
ORGÃO		06 SECRETARIA MUNICIPAL DE EDUCAÇÃO, ESPORTE E CULTURA				
Código	Especificação	F.R.	Elemento	Modalidade	Grupo	Categoria Econômica
3.0.00.00	DESPESAS CORRENTES	0.000.000				8.694.617,10
3.1.00.00	PESSOAL E ENCARGOS SOCIAIS	0.000.000			6.289.500,00	
3.1.90.00	APLICAÇÕES DIRETAS	0.000.000		5.581.499,05		
3.1.90.00	A DEFINIR	0.1.540	4.156.499,05			
3.1.90.00	A DEFINIR	0.1.599	1.425.000,00			
3.1.91.00	APLICAÇÃO DIRETA DECORRENTE DE OPERAÇÃO ENTRE ÓRGÃOS, FUN	0.000.000		708.000,95		
3.1.91.00	A DEFINIR	0.1.540	587.000,95			
3.1.91.00	A DEFINIR	0.1.599	121.000,00			
3.3.00.00	OUTRAS DESPESAS CORRENTES	0.000.000			2.405.117,10	
3.3.50.00	TRANSFERÊNCIAS A INSTITUIÇÕES PRIVADAS SEM FINS LUCRATIVOS	0.000.000		2.000,00		
3.3.50.00	A DEFINIR	0.1.599	2.000,00			
3.3.90.00	APLICAÇÕES DIRETAS	0.000.000		2.403.117,10		
3.3.90.00	A DEFINIR	0.1.540	89.500,00			
3.3.90.00	A DEFINIR	0.1.550	80.000,00			
3.3.90.00	A DEFINIR	0.1.552	140.000,00			
3.3.90.00	A DEFINIR	0.1.553	95.000,00			
3.3.90.00	A DEFINIR	0.1.575	1.400.000,00			
3.3.90.00	A DEFINIR	0.1.599	598.617,10			
4.0.00.00	DESPESAS DE CAPITAL	0.000.000				117.675,00
4.4.00.00	INVESTIMENTOS	0.000.000			117.675,00	
4.4.90.00	APLICAÇÕES DIRETAS	0.000.000		117.675,00		
4.4.90.00	A DEFINIR	0.1.540	66.000,00			
4.4.90.00	A DEFINIR	0.1.550	40.000,00			
4.4.90.00	A DEFINIR	0.1.599	11.675,00			
TOTAL						8.812.292,10

**PREFEITURA MUNICIPAL DE NOVO HORIZONTE DO OESTE**

AV. ELZA VIEIRA LOPES, 4803 - CNPJ:63762009/0001-50

Orçamento Programa - Exercício de 2023

Anexo 02

Página 7

NATUREZA DA DESPESA POR ORGÃO

PODER		02 PODER EXECUTIVO				
ORGÃO		07 FUNDO MUNICIPAL DE SAÚDE				
Código	Especificação	F.R.	Elemento	Modalidade	Grupo	Categoria Econômica
3.0.00.00	DESPESAS CORRENTES	0.000.000				6.057.223,24
3.1.00.00	PESSOAL E ENCARGOS SOCIAIS	0.000.000			5.081.133,68	
3.1.90.00	APLICAÇÕES DIRETAS	0.000.000		4.635.445,68		
3.1.90.00	A DEFINIR	0.1.500	3.775.338,43			
3.1.90.00	A DEFINIR	0.1.600	852.106,25			
3.1.90.00	A DEFINIR	0.1.601	8.001,00			
3.1.91.00	APLICAÇÃO DIRETA DECORRENTE DE OPERAÇÃO ENTRE ÓRGÃOS, FUN	0.000.000		445.688,00		
3.1.91.00	A DEFINIR	0.1.500	329.000,00			
3.1.91.00	A DEFINIR	0.1.600	116.688,00			
3.3.00.00	OUTRAS DESPESAS CORRENTES	0.000.000			976.089,56	
3.3.71.00	TRANSFERÊNCIAS A CONSÓRCIOS PÚBLICOS	0.000.000		12.000,00		
3.3.71.00	A DEFINIR	0.1.500	12.000,00			
3.3.90.00	APLICAÇÕES DIRETAS	0.000.000		964.089,56		
3.3.90.00	A DEFINIR	0.1.500	61.152,00			
3.3.90.00	A DEFINIR	0.1.600	863.937,56			
3.3.90.00	A DEFINIR	0.1.621	36.000,00			
3.3.90.00	A DEFINIR	0.1.659	3.000,00			
4.0.00.00	DESPESAS DE CAPITAL	0.000.000				4,00
4.4.00.00	INVESTIMENTOS	0.000.000			4,00	
4.4.90.00	APLICAÇÕES DIRETAS	0.000.000		4,00		
4.4.90.00	A DEFINIR	0.1.600	4,00			
TOTAL						6.057.227,24

**PREFEITURA MUNICIPAL DE NOVO HORIZONTE DO OESTE**

AV. ELZA VIEIRA LOPES, 4803 - CNPJ:63762009/0001-50

Orçamento Programa - Exercício de 2023

Anexo 02

Página 8

NATUREZA DA DESPESA POR ORGÃO

PODER		02 PODER EXECUTIVO				
ORGÃO		08 FUNDO MUNICIPAL DE ASSISTÊNCIA SOCIAL				
Código	Especificação	F.R.	Elemento	Modalidade	Grupo	Categoria Econômica
3.0.00.00	DESPESAS CORRENTES	0.000.000				1.104.025,50
3.1.00.00	PESSOAL E ENCARGOS SOCIAIS	0.000.000			632.000,00	
3.1.90.00	APLICAÇÕES DIRETAS	0.000.000		596.000,00		
3.1.90.00	A DEFINIR	0.1.500	529.000,00			
3.1.90.00	A DEFINIR	0.1.660	67.000,00			
3.1.91.00	APLICAÇÃO DIRETA DECORRENTE DE OPERAÇÃO ENTRE ÓRGÃOS, FUN	0.000.000		36.000,00		
3.1.91.00	A DEFINIR	0.1.500	30.000,00			
3.1.91.00	A DEFINIR	0.1.660	6.000,00			
3.3.00.00	OUTRAS DESPESAS CORRENTES	0.000.000			472.025,50	
3.3.90.00	APLICAÇÕES DIRETAS	0.000.000		472.025,50		
3.3.90.00	A DEFINIR	0.1.500	129.025,50			
3.3.90.00	A DEFINIR	0.1.660	207.000,00			
3.3.90.00	A DEFINIR	0.1.669	136.000,00			
4.0.00.00	DESPESAS DE CAPITAL	0.000.000				48.000,00
4.4.00.00	INVESTIMENTOS	0.000.000			48.000,00	
4.4.90.00	APLICAÇÕES DIRETAS	0.000.000		48.000,00		
4.4.90.00	A DEFINIR	0.1.500	16.000,00			
4.4.90.00	A DEFINIR	0.1.660	32.000,00			
TOTAL						1.152.025,50

**PREFEITURA MUNICIPAL DE NOVO HORIZONTE DO OESTE**

AV. ELZA VIEIRA LOPES, 4803 - CNPJ:63762009/0001-50

Orçamento Programa - Exercício de 2023

Anexo 02

Página 9

NATUREZA DA DESPESA POR ORGÃO

PODER		02 PODER EXECUTIVO				
ORGÃO		09 INSTITUTO DE PREVIDÊNCIA PRÓPRIA				
Código	Especificação	F.R.	Elemento	Modalidade	Grupo	Categoria Econômica
3.0.00.00	DESPESAS CORRENTES	0.000.000				1.319.000,00
3.1.00.00	PESSOAL E ENCARGOS SOCIAIS	0.000.000			1.128.000,00	
3.1.90.00	APLICAÇÕES DIRETAS	0.000.000		1.108.000,00		
3.1.90.00	A DEFINIR	0.1.800	1.108.000,00			
3.1.91.00	APLICAÇÃO DIRETA DECORRENTE DE OPERAÇÃO ENTRE ÓRGÃOS, FUN	0.000.000		20.000,00		
3.1.91.00	A DEFINIR	0.1.800	20.000,00			
3.3.00.00	OUTRAS DESPESAS CORRENTES	0.000.000			191.000,00	
3.3.90.00	APLICAÇÕES DIRETAS	0.000.000		191.000,00		
3.3.90.00	A DEFINIR	0.1.800	191.000,00			
4.0.00.00	DESPESAS DE CAPITAL	0.000.000				31.000,00
4.4.00.00	INVESTIMENTOS	0.000.000			11.000,00	
4.4.32.00	EXECUÇÃO ORÇAMENTÁRIA DELEGADA A ESTADOS E AO DISTRITO FED	0.000.000		10.000,00		
4.4.32.00	A DEFINIR	0.1.800	10.000,00			
4.4.90.00	APLICAÇÕES DIRETAS	0.000.000		1.000,00		
4.4.90.00	A DEFINIR	0.1.800	1.000,00			
4.6.00.00	AMORTIZACAO DA DIVIDA	0.000.000			20.000,00	
4.6.90.00	APLICAÇÕES DIRETAS	0.000.000		20.000,00		
4.6.90.00	A DEFINIR	0.1.800	20.000,00			
9.0.00.00	RESERVA DE CONTINGENCIA E RESERVA DO RPPS	0.000.000				50.000,00
9.9.00.00	RESERVA DE CONTINGENCIA E RESERVA DO RPPS	0.000.000			50.000,00	
9.9.99.00	RESERVA DE CONTINGENCIA E RESERVA DO RPPS	0.000.000		50.000,00		
9.9.99.00	A DEFINIR	0.1.800	50.000,00			
TOTAL						1.400.000,00

TOTAL GERAL**29.832.163,58**



PREFEITURA MUNICIPAL DE NOVO HORIZONTE DO OESTE

AV. ELZA VIEIRA LOPES, 4803 - CNPJ:63762009/0001-50

Quadro 25

Página 1

Orçamento Programa - Exercício de 2023

NATUREZA DA DESPESA POR PODER

PODER: 01 PODER LEGISLATIVO

Código	Especificação	Modalidade	Grupo	Categoria Econômica
3 0.00	RESERVA DE CONTINGENCIA E RESERVA DO RPPS			<u>1.436.244,04</u>
3 1.00	PESSOAL E ENCARGOS SOCIAIS		<u>1.053.800,51</u>	
3 1.90		<u>1.006.563,97</u>		
3 1.91		<u>47.236,54</u>		
3 3.00	OUTRAS DESPESAS CORRENTES		<u>382.443,53</u>	
3 3.90		<u>382.443,53</u>		
4 0.00				<u>47.236,55</u>
4 4.00	INVESTIMENTOS		<u>47.236,55</u>	
4 4.90		<u>47.236,55</u>		
			TOTAL	1.483.480,59



PREFEITURA MUNICIPAL DE NOVO HORIZONTE DO OESTE

AV. ELZA VIEIRA LOPES, 4803 - CNPJ:63762009/0001-50

Quadro 25

Página 2

Orçamento Programa - Exercício de 2023

NATUREZA DA DESPESA POR PODER

PODER: 02 PODER EXECUTIVO

Código	Especificação	Modalidade	Grupo	Categoria Econômica
3 0.00	RESERVA DE CONTINGENCIA E RESERVA DO RPPS			<u>26.145.543,11</u>
3 1.00	PESSOAL E ENCARGOS SOCIAIS		<u>17.998.926,05</u>	
3 1.90		<u>16.519.237,10</u>		
3 1.91		<u>1.479.688,95</u>		
3 2.00	JUROS E ENCARGOS DA DIVIDA		<u>1.000,00</u>	
3 2.90		<u>1.000,00</u>		
3 3.00	OUTRAS DESPESAS CORRENTES		<u>8.145.617,06</u>	
3 3.50		<u>2.500,00</u>		
3 3.71		<u>52.906,29</u>		
3 3.90		<u>7.970.210,77</u>		
3 3.91		<u>120.000,00</u>		
4 0.00				<u>2.047.455,79</u>
4 4.00	INVESTIMENTOS		<u>726.557,82</u>	
4 4.32	APLICAÇÃO DIRETA À CONTA DE RECURSOS DE QUE TRATA O ART. 25	<u>10.000,00</u>		
4 4.90		<u>716.557,82</u>		
4 6.00	AMORTIZACAO DA DIVIDA		<u>1.320.897,97</u>	
4 6.90		<u>1.320.897,97</u>		
9 0.00				<u>155.684,09</u>
9 9.00			<u>155.684,09</u>	
9 9.99		<u>155.684,09</u>		
			TOTAL	28.348.682,99

**PREFEITURA MUNICIPAL DE NOVO HORIZONTE DO OESTE**

AV. ELZA VIEIRA LOPES, 4803 - CNPJ:63762009/0001-50

Anexo 02

Orçamento Programa - Exercício de 2023

Página 1

Previsão da Receita

Código	Especificação	F.R.	Desdobramento	SubCategoria Fonte	Categoria Econômica
1000.00.0.0	RECEITAS CORRENTES	0.000.000			33.691.656,78
1100.00.0.0	IMPOSTOS, TAXAS E CONTRIBUIÇÕES DE MELHORIA	0.000.000		2.155.497,97	
1110.00.0.0	IMPOSTOS	0.000.000		2.106.100,00	
1112.00.0.0	IMPOSTOS SOBRE O PATRIMÔNIO	0.000.000	869.100,00		
1112.50.0.0	IMPOSTO SOBRE A PROPRIEDADE PREDIAL E TERRITORIAL URBANA	0.000.000	266.600,00		
1112.53.0.0	IMPOSTOS SOBRE TRANSMISSÃO "INTER VIVOS" DE BENS IMÓVEIS E D	0.000.000	602.500,00		
1113.00.0.0	IMPOSTOS SOBRE A RENDA E PROVENTOS DE QUALQUER NATUREZA	0.000.000	872.000,00		
1113.01.0.0	IMPOSTO SOBRE A RENDA DE PESSOA FÍSICA - IRPF	0.000.000	872.000,00		
1113.03.0.0	IMPOSTO SOBRE A RENDA - RETIDO NA FONTE	0.000.000			
1113.03.1.0	IMPOSTO SOBRE A RENDA - RETIDO NA FONTE - TRABALHO	0.000.000			
1113.03.1.1	IMPOSTO SOBRE A RENDA - RETIDO NA FONTE - TRABALHO - PRINCIP	0.000.000			
1113.03.1.2	IMPOSTO SOBRE A RENDA - RETIDO NA FONTE - TRABALHO - MULTAS	0.000.000			
1113.03.1.3	IMPOSTO SOBRE A RENDA - RETIDO NA FONTE - TRABALHO - DÍVIDA	0.000.000			
1113.03.1.4	IMPOSTO SOBRE A RENDA - RETIDO NA FONTE - TRABALHO - DÍVIDA	0.000.000			
1114.00.0.0	IMPOSTOS SOBRE A PRODUÇÃO E CIRCULAÇÃO DE MERCADORIAS E SERV	0.000.000	365.000,00		
1114.51.0.0	IMPOSTOS SOBRE SERVIÇOS	0.000.000	365.000,00		
1114.51.1.0	IMPOSTO SOBRE SERVIÇOS DE QUALQUER NATUREZA - ISSQN	0.000.000	365.000,00		
1114.51.1.1	IMPOSTO SOBRE SERVIÇOS DE QUALQUER NATUREZA - ISSQN - PRINCI	0.000.000			
1120.00.0.0	TAXAS	0.000.000		49.397,97	
1121.00.0.0	TAXAS PELO EXERCÍCIO DO PODER DE POLÍCIA	0.000.000	43.000,00		
1121.01.0.0	TAXAS DE INSPEÇÃO, CONTROLE E FISCALIZAÇÃO	0.000.000	40.000,00		
1121.50.0.0	TAXA DE FISCALIZAÇÃO DE VIGILÂNCIA SANITÁRIA	0.000.000	3.000,00		
1122.00.0.0	TAXAS PELA PRESTAÇÃO DE SERVIÇOS	0.000.000	6.397,97		
1122.01.0.0	TAXAS PELA PRESTAÇÃO DE SERVIÇOS EM GERAL	0.000.000	6.397,97		
1200.00.0.0	CONTRIBUIÇÕES	0.000.000		1.196.000,00	
1210.00.0.0	CONTRIBUIÇÕES SOCIAIS	0.000.000		1.124.000,00	
1215.00.0.0	CONTRIBUIÇÕES PARA REGIMES PRÓPRIOS DE PREVIDÊNCIA E SISTEM	0.000.000	1.124.000,00		
1215.01.0.0	CONTRIBUIÇÃO DO SERVIDOR CIVIL	0.000.000	1.119.000,00		
1215.01.1.0	CONTRIBUIÇÃO DO SERVIDOR CIVIL ATIVO	0.000.000	1.119.000,00		
1215.02.0.0	CONTRIBUIÇÃO PATRONAL - SERVIDOR CIVIL	0.000.000	5.000,00		
1215.02.1.0	CONTRIBUIÇÃO PATRONAL - SERVIDOR CIVIL ATIVO	0.000.000	5.000,00		
1215.03.0.0	CONTRIBUIÇÃO DO SERVIDOR CIVIL - PARCELAMENTOS	0.000.000			
1215.51.0.0	CONTRIBUIÇÃO PATRONAL - PARCELAMENTOS	0.000.000			
1215.51.1.0	CONTRIBUIÇÃO PATRONAL - SERVIDOR CIVIL ATIVO - PARCELAMENTOS	0.000.000			
1240.00.0.0	CONTRIBUIÇÃO PARA O CUSTEIO DO SERVIÇO DE ILUMINAÇÃO PÚBLICA	0.000.000		72.000,00	
1241.00.0.0	CONTRIBUIÇÃO PARA O CUSTEIO DO SERVIÇO DE ILUMINAÇÃO PÚBLICA	0.000.000	72.000,00		
1241.50.0.0	CONTRIBUIÇÃO PARA O CUSTEIO DO SERVIÇO DE ILUMINAÇÃO PÚBLICA	0.000.000	72.000,00		
1300.00.0.0	RECEITA PATRIMONIAL	0.000.000		989.000,00	
1320.00.0.0	VALORES MOBILIÁRIOS	0.000.000		989.000,00	
1321.00.0.0	JUROS E CORREÇÕES MONETÁRIAS	0.000.000	989.000,00		

**PREFEITURA MUNICIPAL DE NOVO HORIZONTE DO OESTE**

AV. ELZA VIEIRA LOPES, 4803 - CNPJ:63762009/0001-50

Anexo 02

Orçamento Programa - Exercício de 2023

Página 2

Previsão da Receita

Código	Especificação	F.R.	Desdobramento	SubCategoria Fonte	Categoria Econômica
1321.01.0.0	REMUNERAÇÃO DE DEPÓSITOS BANCÁRIOS	0.000.000	39.000,00		
1321.01.0.1	REMUNERAÇÃO DE DEPÓSITOS BANCÁRIOS - PRINCIPAL	0.000.000			
1321.04.0.0	REMUNERAÇÃO DOS RECURSOS DO REGIME PRÓPRIO DE PREVIDÊNCIA SO	0.000.000	950.000,00		
1700.00.0.0	TRANSFERÊNCIAS CORRENTES	0.000.000		29.351.158,81	
1710.00.0.0	TRANSFERÊNCIAS DA UNIÃO E DE SUAS ENTIDADES	0.000.000		12.078.158,81	
1711.00.0.0	TRANSFERÊNCIAS DECORRENTES DE PARTICIPAÇÃO NA RECEITA DA UNI	0.000.000	9.510.422,00		
1711.51.0.0	COTA-PARTE DO FUNDO DE PARTICIPAÇÃO DOS MUNICÍPIOS - FPM	0.000.000	9.446.422,00		
1711.51.1.0	COTA-PARTE DO FUNDO DE PARTICIPAÇÃO DOS MUNICÍPIOS - COTA ME	0.000.000	8.700.000,00		
1711.51.2.0	COTA-PARTE DO FUNDO DE PARTICIPAÇÃO DO MUNICÍPIOS - 1% COTA	0.000.000	378.623,00		
1711.51.3.0	COTA-PARTE DO FUNDO DE PARTICIPAÇÃO DOS MUNICÍPIOS - 1% COTA	0.000.000	367.799,00		
1711.52.0.0	COTA-PARTE DO IMPOSTO SOBRE A PROPRIEDADE TERRITORIAL RURAL	0.000.000	64.000,00		
1712.00.0.0	TRANSFERÊNCIAS DAS COMPENSAÇÕES FINANCEIRAS PELA EXPLORAÇÃO	0.000.000	60.000,00		
1712.52.0.0	COTA-PARTE DA COMPENSAÇÃO FINANCEIRA PELA PRODUÇÃO DE PETRÓL	0.000.000	60.000,00		
1712.52.4.0	COTA-PARTE DO FUNDO ESPECIAL DO PETRÓLEO - FEP	0.000.000	60.000,00		
1713.00.0.0	TRANSFERÊNCIAS DE RECURSOS DO SISTEMA ÚNICO DE SAÚDE - SUS	0.000.000	1.840.736,81		
1713.50.0.0	TRANSFERÊNCIAS DE RECURSOS DO SISTEMA ÚNICO DE SAÚDE - SUS -	0.000.000	1.840.736,81		
1713.50.1.0	TRANSFERÊNCIAS DE RECURSOS DO BLOCO DE MANUTENÇÃO DAS AÇÕES	0.000.000	1.250.546,81		
1713.50.1.1	TRANSFERÊNCIAS DE RECURSOS DO BLOCO DE MANUTENÇÃO DAS AÇÕES	0.000.000			
1713.50.2.0	TRANSFERÊNCIAS DE RECURSOS DO BLOCO DE MANUTENÇÃO DAS AÇÕES	0.000.000	421.740,00		
1713.50.2.1	TRANSFERÊNCIAS DE RECURSOS DO BLOCO DE MANUTENÇÃO DAS AÇÕES	0.000.000			
1713.50.3.0	TRANSFERÊNCIAS DE RECURSOS DO BLOCO DE MANUTENÇÃO DAS AÇÕES	0.000.000	108.000,00		
1713.50.4.0	TRANSFERÊNCIAS DE RECURSOS DO BLOCO DE MANUTENÇÃO DAS AÇÕES	0.000.000	60.450,00		
1714.00.0.0	TRANSFERÊNCIAS DE RECURSOS DO FUNDO NACIONAL DO DESENVOLVIME	0.000.000	355.000,00		
1714.50.0.0	TRANSFERÊNCIAS DO SALÁRIO-EDUCAÇÃO	0.000.000	120.000,00		
1714.52.0.0	TRANSFERÊNCIAS REFERENTES AO PROGRAMA NACIONAL DE ALIMENTAÇÃO	0.000.000	140.000,00		
1714.53.0.0	TRANSFERÊNCIAS REFERENTES AO PROGRAMA NACIONAL DE APOIO AO T	0.000.000	95.000,00		
1716.00.0.0	TRANSFERÊNCIAS DE RECURSOS DO FUNDO NACIONAL DE ASSISTÊNCIA	0.000.000	312.000,00		
1716.50.0.0	TRANSFERÊNCIAS DE RECURSOS DO FUNDO NACIONAL DE ASSISTÊNCIA	0.000.000	312.000,00		
1719.00.0.0	OUTRAS TRANSFERÊNCIAS DE RECURSOS DA UNIÃO E DE SUAS ENTIDAD	0.000.000			
1719.58.0.0	TRANSFERÊNCIA OBRIGATÓRIA DECORRENTE DA LEI COMPLEMENTAR Nº	0.000.000			
1720.00.0.0	TRANSFERÊNCIAS DOS ESTADOS E DO DISTRITO FEDERAL E DE SUAS E	0.000.000		12.473.000,00	
1721.00.0.0	PARTICIPAÇÃO NA RECEITA DOS ESTADOS E DISTRITO FEDERAL	0.000.000	10.901.000,00		
1721.50.0.0	COTA-PARTE DO ICMS	0.000.000	10.000.000,00		
1721.51.0.0	COTA-PARTE DO IPVA	0.000.000	850.000,00		
1721.52.0.0	COTA-PARTE DO IPI - MUNICÍPIOS	0.000.000	40.000,00		
1721.53.0.0	COTA-PARTE DA CONTRIBUIÇÃO DE INTERVENÇÃO NO DOMÍNIO ECONÔMI	0.000.000	11.000,00		
1723.00.0.0	TRANSFERÊNCIAS DE RECURSOS DO SISTEMA ÚNICO DE SAÚDE - SUS	0.000.000	36.000,00		
1723.50.0.0	TRANSFERÊNCIAS DE RECURSOS DO SISTEMA ÚNICO DE SAÚDE - SUS	0.000.000	36.000,00		
1724.00.0.0	TRANSFERÊNCIAS DE CONVÊNIOS DOS ESTADOS E DF E DE SUAS ENTID	0.000.000	1.400.000,00		
1724.50.0.0	TRANSFERÊNCIAS DE CONVÊNIOS DOS	0.000.000			

**PREFEITURA MUNICIPAL DE NOVO HORIZONTE DO OESTE**

AV. ELZA VIEIRA LOPES, 4803 - CNPJ:63762009/0001-50

Anexo 02

Orçamento Programa - Exercício de 2023

Página 3

Previsão da Receita

Código	Especificação	F.R.	Desdobramento	SubCategoria Fonte	Categoria Econômica
1724.50.0.1	ESTADOS E DF PARA O SISTEMA TRANSFERÊNCIAS DE CONVÊNIO DOS ESTADOS E DF PARA O SISTEMA	0.000.000			
1724.51.0.0	TRANSFERÊNCIAS DE CONVÊNIO DOS ESTADOS DESTINADAS A PROGRAM	0.000.000	1.400.000,00		
1729.00.0.0	OUTRAS TRANSFERÊNCIAS DOS ESTADOS E DISTRITO FEDERAL	0.000.000	136.000,00		
1729.99.0.0	OUTRAS TRANSFERÊNCIAS DOS ESTADOS E DF	0.000.000	136.000,00		
1750.00.0.0	TRANSFERÊNCIAS DE OUTRAS INSTITUIÇÕES PÚBLICAS	0.000.000		4.800.000,00	
1751.00.0.0	TRANSFERÊNCIAS DE RECURSOS DO FUNDO DE MANUTENÇÃO E DESENVOL	0.000.000	4.800.000,00		
1751.50.0.0	TRANSFERÊNCIAS DE RECURSOS DO FUNDO DE MANUTENÇÃO E DESENVOL	0.000.000	4.800.000,00		
1759.00.0.0	DEMAIS TRANSFERÊNCIAS DE OUTRAS INSTITUIÇÕES PÚBLICAS	0.000.000			
1759.99.0.0	DEMAIS TRANSFERÊNCIAS DE OUTRAS INSTITUIÇÕES PÚBLICAS	0.000.000			
1759.99.0.1	DEMAIS TRANSFERÊNCIAS DE OUTRAS INSTITUIÇÕES PÚBLICAS - PRIN	0.000.000			
1900.00.0.0	OUTRAS RECEITAS CORRENTES	0.000.000			
1910.00.0.0	MULTAS ADMINISTRATIVAS, CONTRATUAIS E JUDICIAIS	0.000.000			
1911.00.0.0	MULTAS ADMINISTRATIVAS, CONTRATUAIS E JUDICIAIS	0.000.000			
1911.01.0.0	MULTAS PREVISTAS EM LEGISLAÇÃO ESPECÍFICA	0.000.000			
1920.00.0.0	INDENIZAÇÕES, RESTITUIÇÕES E RESSARCIMENTOS	0.000.000			
1922.00.0.0	RESTITUIÇÕES	0.000.000			
1922.99.0.0	OUTRAS RESTITUIÇÕES	0.000.000			
2000.00.0.0	RECEITAS DE CAPITAL	0.000.000			
2400.00.0.0	TRANSFERÊNCIAS DE CAPITAL	0.000.000			
2420.00.0.0	TRANSFERÊNCIAS DOS ESTADOS E DO DISTRITO FEDERAL E DE SUAS E	0.000.000			
2429.00.0.0	OUTRAS TRANSFERÊNCIAS DE RECURSOS DOS ESTADOS	0.000.000			
2429.99.0.0	OUTRAS TRANSFERÊNCIAS DE RECURSOS DOS ESTADOS	0.000.000			
2429.99.0.1	OUTRAS TRANSFERÊNCIAS DE RECURSOS DOS ESTADOS - PRINCIPAL	0.000.000			
9000.00.0.0	(R) DEDUÇÕES DA RECEITA	0.000.000			-4.002.493,20
9500.00.0.0	(R) DEDUÇÕES DO FUNDEB	0.000.000		-4.002.493,20	
9510.00.0.0	(R) DEDUÇÕES DO FUNDEB	0.000.000		-4.002.493,20	
Total das Receitas (exceto Intra-Orçamentárias)					29.689.163,58

7000.00.0.0	RECEITAS CORRENTES (INTRA)	0.000.000			143.000,00
7600.00.0.0	RECEITA DE SERVIÇOS (INTRA)	0.000.000		143.000,00	
7610.00.0.0	SERVIÇOS ADMINISTRATIVOS E COMERCIAIS GERAIS (INTRA)	0.000.000		143.000,00	
7611.00.0.0	SERVIÇOS ADMINISTRATIVOS E COMERCIAIS GERAIS (INTRA)	0.000.000	143.000,00		
7611.01.0.0	SERVIÇOS ADMINISTRATIVOS E COMERCIAIS GERAIS (INTRA)	0.000.000	143.000,00		
Total das Receitas (Intra-Orçamentárias)					143.000,00



PREFEITURA MUNICIPAL DE NOVO HORIZONTE DO OESTE

AV. ELZA VIEIRA LOPES, 4803 - CNPJ:63762009/0001-50

Anexo 02

Orçamento Programa - Exercício de 2023

Página 4

Previsão da Receita

Código	Especificação	F.R.	Desdobramento	SubCategoria Fonte	Categoria Econômica
Total Geral das Receitas					29.832.163,58

**PREFEITURA MUNICIPAL DE NOVO HORIZONTE DO OESTE**

AV. ELZA VIEIRA LOPES, 4803 - CNPJ:63762009/0001-50

Orçamento Programa - Exercício de 2023

Anexo 07

Página 1

**PROGRAMA DE TRABALHO DO GOVERNO
DEMONSTRATIVO DE FUNÇÕES, SUBFUNÇÕES E PROGRAMAS
POR PROJETOS, ATIVIDADES E OPERAÇÕES ESPECIAIS**
(Inc.II, § 2º, Art.2º)

Código	Especificação	Operação Especial	Projetos	Atividades	T o t a l
01	LEGISLATIVA	0,00	0,00	1.483.480,59	1.483.480,59
01	031 Ação Legislativa	0,00	0,00	1.483.480,59	1.483.480,59
01	031 0001 AÇÃO DO LEGISLATIVO	0,00	0,00	1.483.480,59	1.483.480,59
01.031.0001.2001.0000	FOLHA DE PAGAMENTO DO LEGISLATIVO	0,00	0,00	1.053.800,51	1.053.800,51
01.031.0001.2002.0000	MANUTENCAO DA CAMARA MUNICIPAL	0,00	0,00	429.680,08	429.680,08
04	ADMINISTRAÇÃO	0,00	0,00	9.854.969,83	9.854.969,83
04	122 Administração Geral	0,00	0,00	9.854.969,83	9.854.969,83
04	122 0002 AÇÃO ADMINISTRATIVA DO EXECUTIVO GABINETE	0,00	0,00	3.606.779,49	3.606.779,49
04.122.0002.2003.0000	MANUT DAS ATIVIDADES DO GABINETE DO PREFEITO	0,00	0,00	200.000,00	200.000,00
04.122.0002.2004.0000	MANUT DAS ATIVIDADES DA SECRETARIA MUNICIPAL DE FAZENDA	0,00	0,00	1.565.500,00	1.565.500,00
04.122.0002.2007.0000	PRINCIPAL DA DIVIDA CONTRATADA	0,00	0,00	300.000,00	300.000,00
04.122.0002.2010.0000	MANUT DAS ATIVIDADES DA SECRET MUNIC DE OBRAS E SERV PÚBLICOS	0,00	0,00	1.541.279,49	1.541.279,49
04	122 0003 PROGRAMA FOLHA DE PAGAMENTO SECRE FAZENDA	0,00	0,00	4.884.792,37	4.884.792,37
04.122.0003.2008.0000	FOLHA DE PAGAMENTO DA SECRET DE FAZENDA	0,00	0,00	4.884.792,37	4.884.792,37
04	122 0006 INFRA-ESTRUTURA URBANA E RURAL	0,00	0,00	11.000,00	11.000,00
04.122.0006.2011.0000	CONTRIBUIÇÃO E INTERVENÇÃO DE DOMÍNIO ECONOMICO - CIDE	0,00	0,00	11.000,00	11.000,00
04	122 0007 PROGRAMA DÍVIDA PÚBLICA SECRE FAZENDA	0,00	0,00	1.352.397,97	1.352.397,97
04.122.0007.2005.0000	PRINCIPAL DA DIVIDA CONTRATADA	0,00	0,00	1.002.397,97	1.002.397,97
04.122.0007.2006.0000	ADMINISTRACAO DE PRECATORIAS	0,00	0,00	350.000,00	350.000,00
08	ASSISTÊNCIA SOCIAL	0,00	136.000,00	1.016.025,50	1.152.025,50
08	122 Administração Geral	0,00	0,00	437.025,50	437.025,50
08	122 0017 PROGRAMA DE ASSISTÊNCIA SOCIAL	0,00	0,00	437.025,50	437.025,50
08.122.0017.2048.0000	MANUTENÇÃO DA SEC MUNICIPAL DE ASSISTENCIA SOCIAL	0,00	0,00	437.025,50	437.025,50
08	241 Assistência ao Idoso	0,00	0,00	30.000,00	30.000,00
08	241 0017 PROGRAMA DE ASSISTÊNCIA SOCIAL	0,00	0,00	30.000,00	30.000,00
08.241.0017.2044.0000	PROGRAMA DE APOIO AO IDOSO	0,00	0,00	30.000,00	30.000,00
08	243 Assistência à Criança e ao Adolescente	0,00	0,00	333.000,00	333.000,00
08	243 0017 PROGRAMA DE ASSISTÊNCIA SOCIAL	0,00	0,00	333.000,00	333.000,00
08.243.0017.2045.0000	PROGRAMA DE APOIO A CRIANÇA E AO ADOLESCENTE/ ABRIGO	0,00	0,00	45.000,00	45.000,00
08.243.0017.2047.0000	PRIMEIRA INFANCIA NO SUAS	0,00	0,00	96.000,00	96.000,00
08.243.0017.2049.0000	CONSELHO TUTELAR	0,00	0,00	180.000,00	180.000,00
08.243.0017.2050.0000	CONSELHO DE DIREITO	0,00	0,00	12.000,00	12.000,00
08	244 Assistência Comunitária	0,00	136.000,00	216.000,00	352.000,00

**PREFEITURA MUNICIPAL DE NOVO HORIZONTE DO OESTE**

AV. ELZA VIEIRA LOPES, 4803 - CNPJ:63762009/0001-50

Orçamento Programa - Exercício de 2023

Anexo 07

Página 2

**PROGRAMA DE TRABALHO DO GOVERNO
DEMONSTRATIVO DE FUNÇÕES, SUBFUNÇÕES E PROGRAMAS
POR PROJETOS, ATIVIDADES E OPERAÇÕES ESPECIAIS**
(Inc.II, § 2º, Art.2º)

Código	Especificação	Operação Especial	Projetos	Atividades	T o t a l		
08	ASSISTÊNCIA SOCIAL	0,00	136.000,00	1.016.025,50	1.152.025,50		
08	244	Assistênia Comunitária	0,00	136.000,00	216.000,00	352.000,00	
08	244	0017	PROGRAMA DE ASSISTÊNCIA SOCIAL	0,00	136.000,00	216.000,00	352.000,00
08.244.0017.1082.0000	PISO BASICO VARIAVEL MAMAE CHEGUEI	0,00	7.200,00	0,00	7.200,00		
08.244.0017.1083.0000	PISO BASICO VARIAVEL CRIANCA FELIZ +	0,00	4.800,00	0,00	4.800,00		
08.244.0017.1084.0000	BENEFICIOS EVENTUAIS	0,00	6.000,00	0,00	6.000,00		
08.244.0017.1085.0000	PISO FIXO PROTECAO SOCIAL ESPECIAL	0,00	84.000,00	0,00	84.000,00		
08.244.0017.1087.0000	PISO FIXO PROTECAO SOCIAL BASICA	0,00	34.000,00	0,00	34.000,00		
08.244.0017.2041.0000	ÍNDICE DE GESTÃO DESCENTRALIZADA-IGDPBF	0,00	0,00	42.000,00	42.000,00		
08.244.0017.2042.0000	PROGRAMA DE ATENÇÃO A FAMÍLIA - PAIF	0,00	0,00	72.000,00	72.000,00		
08.244.0017.2043.0000	INDICE DE GESTÃO DESCENTRALIZADA - IGD SUAS	0,00	0,00	42.000,00	42.000,00		
08.244.0017.2051.0000	SERVIÇO DE CONVIVÊNCIA E FORTALECIMENTO DE VINCULO - SCVF	0,00	0,00	60.000,00	60.000,00		
09	PREVIDÊNCIA SOCIAL	0,00	0,00	1.350.000,00	1.350.000,00		
09	122	Administração Geral	0,00	0,00	187.000,00	187.000,00	
09	122	0015	PROGRAMA DE PREVIDÊNCIA PRÓPRIA	0,00	0,00	187.000,00	187.000,00
09.122.0015.2052.0000	MANUTENÇÃO DAS ATIVIDADES DA PREVIDÊNCIA PRÓPRIA - IPSNH	0,00	0,00	187.000,00	187.000,00		
09	272	Previdência do Regime Estatutário	0,00	0,00	1.163.000,00	1.163.000,00	
09	272	0015	PROGRAMA DE PREVIDÊNCIA PRÓPRIA	0,00	0,00	1.163.000,00	1.163.000,00
09.272.0015.2054.0000	PAGAMENTOS DE INATIVOS E PENSIONISTAS	0,00	0,00	910.000,00	910.000,00		
09.272.0015.2055.0000	FOLHA DE PAGAMENTO DOS SERVIDORES DO IPSNH	0,00	0,00	253.000,00	253.000,00		
10	SAÚDE	0,00	0,00	6.057.227,24	6.057.227,24		
10	122	Administração Geral	0,00	0,00	323.001,00	323.001,00	
10	122	0018	PROGRAMA MANUTENÇÃO DA SAÚDE - RECURSO PRÓPRIO	0,00	0,00	323.001,00	323.001,00
10.122.0018.2029.0000	MANUTENÇÃO DA ADMINISTRAÇÃO DA SECRETARIA MUNICIPAL DE SAÚDE	0,00	0,00	323.001,00	323.001,00		
10	301	Atenção Básica	0,00	0,00	2.359.101,01	2.359.101,01	
10	301	0005	PROGRAMA SAÚDE PARA TODOS	0,00	0,00	1.231.551,01	1.231.551,01
10.301.0005.2038.0000	PROGAMA ATENÇÃO PRIMÁRIA EM SAÚDE - APS	0,00	0,00	1.231.551,01	1.231.551,01		
10	301	0018	PROGRAMA MANUTENÇÃO DA SAÚDE - RECURSO PRÓPRIO	0,00	0,00	1.127.550,00	1.127.550,00
10.301.0018.2032.0000	ATENÇÃO PRIMARIA EM SAÚDE RECURSO PROPRIO	0,00	0,00	1.127.550,00	1.127.550,00		
10	302	Assistência Hospitalar e Ambulatorial	0,00	0,00	3.116.525,23	3.116.525,23	
10	302	0012	PROGRAMA ATENÇÃO HOSPITALAR	0,00	0,00	421.735,80	421.735,80
10.302.0012.2030.0000	ATENÇÃO HOSPITALAR E AMBULATORIAL	0,00	0,00	421.735,80	421.735,80		
10	302	0018	PROGRAMA MANUTENÇÃO DA SAÚDE - RECURSO PRÓPRIO	0,00	0,00	2.694.789,43	2.694.789,43
10.302.0018.2031.0000	ATENÇÃO HOSPITALAR E AMBULATORIAL RECURSO PROPRIO	0,00	0,00	2.694.789,43	2.694.789,43		
10	303	Suporte Profilático e Terapêutico	0,00	0,00	128.600,00	128.600,00	

**PREFEITURA MUNICIPAL DE NOVO HORIZONTE DO OESTE**

AV. ELZA VIEIRA LOPES, 4803 - CNPJ:63762009/0001-50

Orçamento Programa - Exercício de 2023

Anexo 07

Página 3

**PROGRAMA DE TRABALHO DO GOVERNO
DEMONSTRATIVO DE FUNÇÕES, SUBFUNÇÕES E PROGRAMAS
POR PROJETOS, ATIVIDADES E OPERAÇÕES ESPECIAIS**
(Inc.II, § 2º, Art.2º)

Código	Especificação	Operação Especial	Projetos	Atividades	T o t a l
10	SAÚDE	0,00	0,00	6.057.227,24	6.057.227,24
10	303 Suporte Profilático e Terapêutico	0,00	0,00	128.600,00	128.600,00
10	303 0005 PROGRAMA SAÚDE PARA TODOS	0,00	0,00	128.600,00	128.600,00
10.303.0005.2035.0000	PROGRAMA FARMÁCIA BÁSICA NACIONAL	0,00	0,00	60.450,00	60.450,00
10.303.0005.2036.0000	PROGRAMA FARMÁCIA BÁSICA ESTADUAL	0,00	0,00	36.000,00	36.000,00
10.303.0005.2037.0000	PROGRAMA FARMACIA BASICA MUNICIPAL - RECURSO PROPRIO	0,00	0,00	32.150,00	32.150,00
10	305 Vigilância Epidemiológica	0,00	0,00	130.000,00	130.000,00
10	305 0011 PROGRAMA DE VIGILÂNCIA DA SAÚDE	0,00	0,00	130.000,00	130.000,00
10.305.0011.2039.0000	PROGRAMA DE VIGILANCIA EM SAÚDE - PFVS	0,00	0,00	127.000,00	127.000,00
10.305.0011.2040.0000	PROGRAMA VIGILANCIA SANITÁRIA	0,00	0,00	3.000,00	3.000,00
12	EDUCAÇÃO	0,00	0,00	8.775.542,10	8.775.542,10
12	361 Ensino Fundamental	0,00	0,00	7.066.817,10	7.066.817,10
12	361 0003 PROGRAMA FOLHA DE PAGAMENTO SECRE FAZENDA	0,00	0,00	4.798.450,00	4.798.450,00
12.361.0003.2016.0000	FOLHA DE PAG DA EDUCAÇÃO - RP	0,00	0,00	1.388.000,00	1.388.000,00
12.361.0003.2019.0000	FOLHA DE PAGAMENTO DA EDUCAÇÃO - 70%	0,00	0,00	2.856.301,05	2.856.301,05
12.361.0003.2020.0000	FOLHA DE PAGAMENTO DA EDUCAÇÃO - 30%	0,00	0,00	554.148,95	554.148,95
12	361 0008 DESONVOLVIMENTO DO ENSINO FUNDAMENTAL	0,00	0,00	633.367,10	633.367,10
12.361.0008.2014.0000	MANUT DAS ATIV DO ENSINO FUNDAMENTAL - RP	0,00	0,00	431.367,10	431.367,10
12.361.0008.2021.0000	MANUT DAS ATIV DO FUNDEB - 30%	0,00	0,00	82.000,00	82.000,00
12.361.0008.2028.0000	PROGRAMA SALARIO EDUCAÇÃO	0,00	0,00	120.000,00	120.000,00
12	361 0009 PROGRAMA ALIMENTE-SE BEM	0,00	0,00	140.000,00	140.000,00
12.361.0009.2018.0000	PROGRAMA NACIONAL DE ALIMENTAÇÃO - PNAE	0,00	0,00	140.000,00	140.000,00
12	361 0010 TRANSPORTE ESCOLAR PARA TODOS ALUNOS	0,00	0,00	1.495.000,00	1.495.000,00
12.361.0010.2025.0000	TRANPORTE ESCOLAR - PNATE	0,00	0,00	95.000,00	95.000,00
12.361.0010.2026.0000	PROGRAMA ESTADUAL DE TRANSPORTE ESCOLAR COMPARTILHADO IR E VIR	0,00	0,00	1.400.000,00	1.400.000,00
12	365 Educação Infantil	0,00	0,00	1.708.725,00	1.708.725,00
12	365 0003 PROGRAMA FOLHA DE PAGAMENTO SECRE FAZENDA	0,00	0,00	178.000,00	178.000,00
12.365.0003.2017.0000	FOLHA DE PAGAMENTO DA EDUCAÇÃO INFANTIL - RP	0,00	0,00	178.000,00	178.000,00
12	365 0004 PROGRAMA FOLHA DE PAGAMENTO	0,00	0,00	1.346.050,00	1.346.050,00
12.365.0004.2057.0000	FOLHA DE PAGAMENTO ENSINO INFANTIL 70%	0,00	0,00	1.057.000,00	1.057.000,00
12.365.0004.2058.0000	FOLHA DE PAGAMENTO EI FUNDEB 30%	0,00	0,00	289.050,00	289.050,00
12	365 0008 DESONVOLVIMENTO DO ENSINO FUNDAMENTAL	0,00	0,00	184.675,00	184.675,00
12.365.0008.2015.0000	MANUT DAS ATIV DO ENSINO INFANTIL - RP	0,00	0,00	123.175,00	123.175,00
12.365.0008.2023.0000	MANUT DAS ATIV DO FUNDEB INFANTIL - 30%	0,00	0,00	61.500,00	61.500,00
15	URBANISMO	0,00	0,00	72.000,00	72.000,00
15	452 Serviços Urbanos	0,00	0,00	72.000,00	72.000,00
15	452 0006 INFRA-ESTRUTURA URBANA E RURAL	0,00	0,00	72.000,00	72.000,00
15.452.0006.2013.0000	CONSERVAÇÃO DA REDE DE ILUMINAÇÃO PÚBLICA	0,00	0,00	72.000,00	72.000,00

**PREFEITURA MUNICIPAL DE NOVO HORIZONTE DO OESTE**

AV. ELZA VIEIRA LOPES, 4803 - CNPJ:63762009/0001-50

Orçamento Programa - Exercício de 2023

Anexo 07

Página 4

**PROGRAMA DE TRABALHO DO GOVERNO
DEMONSTRATIVO DE FUNÇÕES, SUBFUNÇÕES E PROGRAMAS
POR PROJETOS, ATIVIDADES E OPERAÇÕES ESPECIAIS**
(Inc.II, § 2º, Art.2º)

Código	Especificação	Operação Especial	Projetos	Atividades	T o t a l
20	AGRICULTURA	0,00	0,00	894.484,23	894.484,23
20	606 Extensão Rural	0,00	0,00	894.484,23	894.484,23
20	606 0016 PROGRAMA APOIO AO PRODUTOR RURAL	0,00	0,00	894.484,23	894.484,23
20.606.0016.2009.0000	MANUT DAS ATIVIDADES DA SECRET MUNIC AGRICULTURA E MEIO AMBIENTE	0,00	0,00	785.400,79	785.400,79
20.606.0016.2012.0000	CONSELHO MUNICIPAL DE DESENVOLVIMENTO RURAL – CMDCR	0,00	0,00	109.083,44	109.083,44
27	DESPORTO E LAZER	0,00	0,00	36.750,00	36.750,00
27	813 Lazer	0,00	0,00	36.750,00	36.750,00
27	813 0002 AÇÃO ADMINISTRATIVA DO EXECUTIVO GABINETE	0,00	0,00	36.750,00	36.750,00
27.813.0002.2027.0000	MANUT DAS ATIVIDADES DE ESPORTE E LASER	0,00	0,00	36.750,00	36.750,00
99	Reserva de Contingência	0,00	0,00	155.684,09	155.684,09
99	997 RESERVA DO RPPS	0,00	0,00	50.000,00	50.000,00
99	997 0015 PROGRAMA DE PREVIDÊNCIA PRÓPRIA	0,00	0,00	50.000,00	50.000,00
99.997.0015.2053.0000	RESERVA DE CONTINGÊNCIA - RPPS	0,00	0,00	50.000,00	50.000,00
99	999 Reserva de Contingência	0,00	0,00	105.684,09	105.684,09
99	999 0002 AÇÃO ADMINISTRATIVA DO EXECUTIVO GABINETE	0,00	0,00	105.684,09	105.684,09
99.999.0002.2004.0000	MANUT DAS ATIVIDADES DA SECRETARIA MUNICIPAL DE FAZENDA	0,00	0,00	70.684,09	70.684,09
99.999.0002.2010.0000	MANUT DAS ATIVIDADES DA SECRET MUNIC DE OBRAS E SERV PÚBLICOS	0,00	0,00	35.000,00	35.000,00
TOTAL		0,00	136.000,00	29.696.163,58	29.832.163,58



PREFEITURA MUNICIPAL DE NOVO HORIZONTE DO OESTE

AV. ELZA VIEIRA LOPES, 4803 - CNPJ:63762009/0001-50

Orçamento Programa - Exercício de 2023

Anexo 06

Página 1

PROGRAMA DE TRABALHO

(Inc.II, § 2º, Art.2º)

01 PODER LEGISLATIVO					
01 CÂMARA MUNICIPAL					
Código	Especificação	Operação Especial	Projetos	Atividades	T o t a l
01	LEGISLATIVA			1.483.480,59	1.483.480,59
01	031 Ação Legislativa			1.483.480,59	1.483.480,59
01	031 0001 AÇÃO DO LEGISLATIVO			1.483.480,59	1.483.480,59
01.031.0001.2001.0000	FOLHA DE PAGAMENTO DO LEGISLATIVO			1.053.800,51	1.053.800,51
01.031.0001.2002.0000	MANUTENCAO DA CAMARA MUNICIPAL			429.680,08	429.680,08
	TOTAL	0,00	0,00	1.483.480,59	1.483.480,59



PREFEITURA MUNICIPAL DE NOVO HORIZONTE DO OESTE

AV. ELZA VIEIRA LOPES, 4803 - CNPJ:63762009/0001-50

Orçamento Programa - Exercício de 2023

Anexo 06

Página 2

PROGRAMA DE TRABALHO

(Inc.II, § 2º, Art.2º)

02 PODER EXECUTIVO					
02 GABINETE DO PREFEITO					
Código	Especificação	Operação Especial	Projetos	Atividades	T o t a l
04	ADMINISTRAÇÃO			200.000,00	200.000,00
04	122 Administração Geral			200.000,00	200.000,00
04	122 0002 AÇÃO ADMINISTRATIVA DO EXECUTIVO GABINETE			200.000,00	200.000,00
04.122.0002.2003.0000	MANUT DAS ATIVIDADES DO GABINETE DO PREFEITO			200.000,00	200.000,00
TOTAL		0,00	0,00	200.000,00	200.000,00

**PREFEITURA MUNICIPAL DE NOVO HORIZONTE DO OESTE**

AV. ELZA VIEIRA LOPES, 4803 - CNPJ:63762009/0001-50

Orçamento Programa - Exercício de 2023

Anexo 06

Página 3

PROGRAMA DE TRABALHO

(Inc.II, § 2º, Art.2º)

02 PODER EXECUTIVO**03 SEC. MUN. FAZENDA ADMINISTRAÇÃO E PLANEJAMENTO**

Código	Especificação	Operação Especial	Projetos	Atividades	T o t a l
04	ADMINISTRAÇÃO			8.102.690,34	8.102.690,34
04	122 Administração Geral			8.102.690,34	8.102.690,34
04	122 0002 AÇÃO ADMINISTRATIVA DO EXECUTIVO GABINETE			1.865.500,00	1.865.500,00
04.122.0002.2004.0000	MANUT DAS ATIVIDADES DA SECRETARIA MUNICIPAL DE FAZENDA			1.565.500,00	1.565.500,00
04.122.0002.2007.0000	PRINCIPAL DA DIVIDA CONTRATADA			300.000,00	300.000,00
04	122 0003 PROGRAMA FOLHA DE PAGAMENTO SECRE FAZENDA			4.884.792,37	4.884.792,37
04.122.0003.2008.0000	FOLHA DE PAGAMENTO DA SECRET DE FAZENDA			4.884.792,37	4.884.792,37
04	122 0007 PROGRAMA DÍVIDA PÚBLICA SECRE FAZENDA			1.352.397,97	1.352.397,97
04.122.0007.2005.0000	PRINCIPAL DA DIVIDA CONTRATADA			1.002.397,97	1.002.397,97
04.122.0007.2006.0000	ADMINISTRACAO DE PRECATORIAS			350.000,00	350.000,00
99	Reserva de Contingência			70.684,09	70.684,09
99	999 Reserva de Contingência			70.684,09	70.684,09
99	999 0002 AÇÃO ADMINISTRATIVA DO EXECUTIVO GABINETE			70.684,09	70.684,09
99.999.0002.2004.0000	MANUT DAS ATIVIDADES DA SECRETARIA MUNICIPAL DE FAZENDA			70.684,09	70.684,09
TOTAL		0,00	0,00	8.173.374,43	8.173.374,43



PREFEITURA MUNICIPAL DE NOVO HORIZONTE DO OESTE

AV. ELZA VIEIRA LOPES, 4803 - CNPJ:63762009/0001-50

Orçamento Programa - Exercício de 2023

Anexo 06

Página 4

PROGRAMA DE TRABALHO

(Inc.II, § 2º, Art.2º)

02 PODER EXECUTIVO

04 SECRETARIA MUNICIPAL DE AGRICULTURA E MEIO AMBIENTE

Código	Especificação	Operação Especial	Projetos	Atividades	T o t a l
20	AGRICULTURA			894.484,23	894.484,23
20	606	Extensão Rural		894.484,23	894.484,23
20	606 0016	PROGRAMA APOIO AO PRODUTOR RURAL		894.484,23	894.484,23
20.606.0016.2009.0000	MANUT DAS ATIVIDADES DA SECRET MUNIC AGRICULTURA E MEIO AMBIENTE			785.400,79	785.400,79
20.606.0016.2012.0000	CONSELHO MUNICIPAL DE DESENVOLVIMENTO RURAL - CMDCR			109.083,44	109.083,44
TOTAL		0,00	0,00	894.484,23	894.484,23



PREFEITURA MUNICIPAL DE NOVO HORIZONTE DO OESTE

AV. ELZA VIEIRA LOPES, 4803 - CNPJ:63762009/0001-50

Orçamento Programa - Exercício de 2023

Anexo 06

Página 5

PROGRAMA DE TRABALHO

(Inc.II, § 2º, Art.2º)

02 PODER EXECUTIVO					
05 SECRETARIA MUNIC. DE OBRAS E SERVIÇOS PÚBLICOS					
Código	Especificação	Operação Especial	Projetos	Atividades	T o t a l
04	ADMINISTRAÇÃO			1.552.279,49	1.552.279,49
04	122 Administração Geral			1.552.279,49	1.552.279,49
04	122 0002 AÇÃO ADMINISTRATIVA DO EXECUTIVO GABINETE			1.541.279,49	1.541.279,49
04.122.0002.2010.0000	MANUT DAS ATIVIDADES DA SECRET MUNIC DE OBRAS E SERV PÚBLICOS			1.541.279,49	1.541.279,49
04	122 0006 INFRA-ESTRUTURA URBANA E RURAL			11.000,00	11.000,00
04.122.0006.2011.0000	CONTRIBUIÇÃO E INTERVENÇÃO DE DOMÍNIO ECONOMICO - CIDE			11.000,00	11.000,00
15	URBANISMO			72.000,00	72.000,00
15	452 Serviços Urbanos			72.000,00	72.000,00
15	452 0006 INFRA-ESTRUTURA URBANA E RURAL			72.000,00	72.000,00
15.452.0006.2013.0000	CONSERVAÇÃO DA REDE DE ILUMINAÇÃO PÚBLICA			72.000,00	72.000,00
99	Reserva de Contingência			35.000,00	35.000,00
99	999 Reserva de Contingência			35.000,00	35.000,00
99	999 0002 AÇÃO ADMINISTRATIVA DO EXECUTIVO GABINETE			35.000,00	35.000,00
99.999.0002.2010.0000	MANUT DAS ATIVIDADES DA SECRET MUNIC DE OBRAS E SERV PÚBLICOS			35.000,00	35.000,00
TOTAL		0,00	0,00	1.659.279,49	1.659.279,49



PREFEITURA MUNICIPAL DE NOVO HORIZONTE DO OESTE

AV. ELZA VIEIRA LOPES, 4803 - CNPJ:63762009/0001-50

Orçamento Programa - Exercício de 2023

Anexo 06

Página 6

PROGRAMA DE TRABALHO

(Inc.II, § 2º, Art.2º)

02 PODER EXECUTIVO					
06 SECRETARIA MUNICIPAL DE EDUCAÇÃO, ESPORTE E CULTURA					
Código	Especificação	Operação Especial	Projetos	Atividades	T o t a l
12	EDUCAÇÃO			8.775.542,10	8.775.542,10
12	361 Ensino Fundamental			7.066.817,10	7.066.817,10
12	361 0003 PROGRAMA FOLHA DE PAGAMENTO SECRE FAZENDA			4.798.450,00	4.798.450,00
12.361.0003.2016.0000	FOLHA DE PAG DA EDUCAÇÃO - RP			1.388.000,00	1.388.000,00
12.361.0003.2019.0000	FOLHA DE PAGAMENTO DA EDUCAÇÃO - 70%			2.856.301,05	2.856.301,05
12.361.0003.2020.0000	FOLHA DE PAGAMENTO DA EDUCAÇÃO - 30%			554.148,95	554.148,95
12	361 0008 DESONVOLVIMENTO DO ENSINO FUNDAMENTAL			633.367,10	633.367,10
12.361.0008.2014.0000	MANUT DAS ATIV DO ENSINO FUNDAMENTAL - RP			431.367,10	431.367,10
12.361.0008.2021.0000	MANUT DAS ATIV DO FUNDEB - 30%			82.000,00	82.000,00
12.361.0008.2028.0000	PROGRAMA SALARIO EDUCAÇÃO			120.000,00	120.000,00
12	361 0009 PROGRAMA ALIMENTE-SE BEM			140.000,00	140.000,00
12.361.0009.2018.0000	PROGRAMA NACIONAL DE ALIMENTAÇÃO - PNAE			140.000,00	140.000,00
12	361 0010 TRANSPORTE ESCOLAR PARA TODOS ALUNOS			1.495.000,00	1.495.000,00
12.361.0010.2025.0000	TRANPORTE ESCOLAR - PNATE			95.000,00	95.000,00
12.361.0010.2026.0000	PROGRAMA ESTADUAL DE TRANSPORTE ESCOLAR COMPARTILHADO IR E VIR			1.400.000,00	1.400.000,00
12	365 Educação Infantil			1.708.725,00	1.708.725,00
12	365 0003 PROGRAMA FOLHA DE PAGAMENTO SECRE FAZENDA			178.000,00	178.000,00
12.365.0003.2017.0000	FOLHA DE PAGAMENTO DA EDUCAÇÃO INFANTIL - RP			178.000,00	178.000,00
12	365 0004 PROGRAMA FOLHA DE PAGAMENTO			1.346.050,00	1.346.050,00
12.365.0004.2057.0000	FOLHA DE PAGAMENTO ENSINO INFANTIL 70%			1.057.000,00	1.057.000,00
12.365.0004.2058.0000	FOLHA DE PAGAMENTO EI FUNDEB 30%			289.050,00	289.050,00
12	365 0008 DESONVOLVIMENTO DO ENSINO FUNDAMENTAL			184.675,00	184.675,00
12.365.0008.2015.0000	MANUT DAS ATIV DO ENSINO INFANTIL - RP			123.175,00	123.175,00
12.365.0008.2023.0000	MANUT DAS ATIV DO FUNDEB INFANTIL - 30%			61.500,00	61.500,00
27	DESPORTO E LAZER			36.750,00	36.750,00
27	813 Lazer			36.750,00	36.750,00
27	813 0002 AÇÃO ADMINISTRATIVA DO EXECUTIVO GABINETE			36.750,00	36.750,00
27.813.0002.2027.0000	MANUT DAS ATIVIDADES DE ESPORTE E LASER			36.750,00	36.750,00
TOTAL		0,00	0,00	8.812.292,10	8.812.292,10

**PREFEITURA MUNICIPAL DE NOVO HORIZONTE DO OESTE**

AV. ELZA VIEIRA LOPES, 4803 - CNPJ:63762009/0001-50

Orçamento Programa - Exercício de 2023

Anexo 06

Página 7

PROGRAMA DE TRABALHO

(Inc.II, § 2º, Art.2º)

02		PODER EXECUTIVO				
07		FUNDO MUNICIPAL DE SAÚDE				
Código	Especificação	Operação Especial	Projetos	Atividades	T o t a l	
10	SAÚDE			6.057.227,24	6.057.227,24	
10	122	Administração Geral		323.001,00	323.001,00	
10	122	0018	PROGRAMA MANUTENÇÃO DA SAÚDE - RECURSO PRÓPRIO	323.001,00	323.001,00	
10.122.0018.2029.0000	MANUTENÇÃO DA ADMINISTRAÇÃO DA SECRETARIA MUNICIPAL DE SAÚDE			323.001,00	323.001,00	
10	301	Atenção Básica		2.359.101,01	2.359.101,01	
10	301	0005	PROGRAMA SAÚDE PARA TODOS	1.231.551,01	1.231.551,01	
10.301.0005.2038.0000	PROGAMA ATENÇÃO PRIMÁRIA EM SAÚDE - APS			1.231.551,01	1.231.551,01	
10	301	0018	PROGRAMA MANUTENÇÃO DA SAÚDE - RECURSO PRÓPRIO	1.127.550,00	1.127.550,00	
10.301.0018.2032.0000	ATENÇÃO PRIMARIA EM SAÚDE RECURSO PROPRIO			1.127.550,00	1.127.550,00	
10	302	Assistência Hospitalar e Ambulatorial		3.116.525,23	3.116.525,23	
10	302	0012	PROGRAMA ATENÇÃO HOSPITALAR	421.735,80	421.735,80	
10.302.0012.2030.0000	ATENÇÃO HOSPITALAR E AMBULATORIAL			421.735,80	421.735,80	
10	302	0018	PROGRAMA MANUTENÇÃO DA SAÚDE - RECURSO PRÓPRIO	2.694.789,43	2.694.789,43	
10.302.0018.2031.0000	ATENÇÃO HOSPITALAR E AMBULATORIAL RECURSO PROPRIO			2.694.789,43	2.694.789,43	
10	303	Suporte Profilático e Terapêutico		128.600,00	128.600,00	
10	303	0005	PROGRAMA SAÚDE PARA TODOS	128.600,00	128.600,00	
10.303.0005.2035.0000	PROGRAMA FARMÁCIA BÁSICA NACIONAL			60.450,00	60.450,00	
10.303.0005.2036.0000	PROGRAMA FARMÁCIA BÁSICA ESTADUAL			36.000,00	36.000,00	
10.303.0005.2037.0000	PROGRAMA FARMACIA BASICA MUNICIPAL - RECURSO PROPRIO			32.150,00	32.150,00	
10	305	Vigilância Epidemiológica		130.000,00	130.000,00	
10	305	0011	PROGRAMA DE VIGILÂNCIA DA SAÚDE	130.000,00	130.000,00	
10.305.0011.2039.0000	PROGRAMA DE VIGILANCIA EM SAÚDE - PFVS			127.000,00	127.000,00	
10.305.0011.2040.0000	PROGRAMA VIGILANCIA SANITÁRIA			3.000,00	3.000,00	
TOTAL		0,00	0,00	6.057.227,24	6.057.227,24	

**PREFEITURA MUNICIPAL DE NOVO HORIZONTE DO OESTE**

AV. ELZA VIEIRA LOPES, 4803 - CNPJ:63762009/0001-50

Orçamento Programa - Exercício de 2023

Anexo 06

Página 8

PROGRAMA DE TRABALHO

(Inc.II, § 2º, Art.2º)

02 PODER EXECUTIVO**08 FUNDO MUNICIPAL DE ASSISTÊNCIA SOCIAL**

Código	Especificação	Operação Especial	Projetos	Atividades	T o t a l
08	ASSISTÊNCIA SOCIAL		136.000,00	1.016.025,50	1.152.025,50
08	122 Administração Geral			437.025,50	437.025,50
08	122 0017 PROGRAMA DE ASSISTÊNCIA SOCIAL			437.025,50	437.025,50
08.122.0017.2048.0000	MANUTENÇÃO DA SEC MUNICIPAL DE ASSISTENCIA SOCIAL			437.025,50	437.025,50
08	241 Assistência ao Idoso			30.000,00	30.000,00
08	241 0017 PROGRAMA DE ASSISTÊNCIA SOCIAL			30.000,00	30.000,00
08.241.0017.2044.0000	PROGRAMA DE APOIO AO IDOSO			30.000,00	30.000,00
08	243 Assistência à Criança e ao Adolescente			333.000,00	333.000,00
08	243 0017 PROGRAMA DE ASSISTÊNCIA SOCIAL			333.000,00	333.000,00
08.243.0017.2045.0000	PROGRAMA DE APOIO A CRIANÇA E AO ADOLESCENTE/ ABRIGO			45.000,00	45.000,00
08.243.0017.2047.0000	PRIMEIRA INFANCIA NO SUAS			96.000,00	96.000,00
08.243.0017.2049.0000	CONSELHO TUTELAR			180.000,00	180.000,00
08.243.0017.2050.0000	CONSELHO DE DIREITO			12.000,00	12.000,00
08	244 Assistência Comunitária		136.000,00	216.000,00	352.000,00
08	244 0017 PROGRAMA DE ASSISTÊNCIA SOCIAL		136.000,00	216.000,00	352.000,00
08.244.0017.1082.0000	PISO BASICO VARIABEL MAMAE CHEGUEI		7.200,00		7.200,00
08.244.0017.1083.0000	PISO BASICO VARIABEL CRIANCA FELIZ +		4.800,00		4.800,00
08.244.0017.1084.0000	BENEFICIOS EVENTUAIS		6.000,00		6.000,00
08.244.0017.1085.0000	PISO FIXO PROTECAO SOCIAL ESPECIAL		84.000,00		84.000,00
08.244.0017.1087.0000	PISO FIXO PROTECAO SOCIAL BASICA		34.000,00		34.000,00
08.244.0017.2041.0000	ÍNDICE DE GESTÃO DESCENTRALIZADA-IGDPBF			42.000,00	42.000,00
08.244.0017.2042.0000	PROGRAMA DE ATENÇÃO A FAMÍLIA - PAIF			72.000,00	72.000,00
08.244.0017.2043.0000	INDICE DE GESTÃO DESCENTRALIZADA - IGD SUAS			42.000,00	42.000,00
08.244.0017.2051.0000	SERVIÇO DE CONVIVÊNCIA E FORTALECIMENTO DE VINCULO - SCVF			60.000,00	60.000,00
TOTAL		0,00	136.000,00	1.016.025,50	1.152.025,50

**PREFEITURA MUNICIPAL DE NOVO HORIZONTE DO OESTE**

AV. ELZA VIEIRA LOPES, 4803 - CNPJ:63762009/0001-50

Orçamento Programa - Exercício de 2023

Anexo 06

Página 9

PROGRAMA DE TRABALHO

(Inc.II, § 2º, Art.2º)

02 PODER EXECUTIVO**09 INSTITUTO DE PREVIDÊNCIA PRÓPRIA**

Código	Especificação	Operação Especial	Projetos	Atividades	T o t a l
09	PREVIDÊNCIA SOCIAL			1.350.000,00	1.350.000,00
09	122 Administração Geral			187.000,00	187.000,00
09	122 0015 PROGRAMA DE PREVIDÊNCIA PRÓPRIA			187.000,00	187.000,00
09.122.0015.2052.0000	MANUTENÇÃO DAS ATIVIDADES DA PREVIDÊNCIA PRÓPRIA - IPSNH			187.000,00	187.000,00
09	272 Previdência do Regime Estatutário			1.163.000,00	1.163.000,00
09	272 0015 PROGRAMA DE PREVIDÊNCIA PRÓPRIA			1.163.000,00	1.163.000,00
09.272.0015.2054.0000	PAGAMENTOS DE INATIVOS E PENSIONISTAS			910.000,00	910.000,00
09.272.0015.2055.0000	FOLHA DE PAGAMENTO DOS SERVIDORES DO IPSNH			253.000,00	253.000,00
99	Reserva de Contingência			50.000,00	50.000,00
99	997 RESERVA DO RPPS			50.000,00	50.000,00
99	997 0015 PROGRAMA DE PREVIDÊNCIA PRÓPRIA			50.000,00	50.000,00
99.997.0015.2053.0000	RESERVA DE CONTINGÊNCIA - RPPS			50.000,00	50.000,00
TOTAL		0,00	0,00	1.400.000,00	1.400.000,00
TOTAL GERAL		0,00	136.000,00	29.696.163,58	29.832.163,58

**PREFEITURA MUNICIPAL DE NOVO HORIZONTE DO OESTE**

AV. ELZA VIEIRA LOPES, 4803 - CNPJ:63762009/0001-50

Orçamento Programa - Exercício de 2023

RECEITA CORRENTE LIQUIDA - LC 101, ART. 2, Inciso IV

Quadro 20

Página 1

Código	Especificação	Previsão
1000.00.0.0.0	RECEITAS CORRENTES	
1100.00.0.0.0	IMPOSTOS, TAXAS E CONTRIBUIÇÕES DE MELHORIA	2.155.497,97
1200.00.0.0.0	CONTRIBUIÇÕES	1.196.000,00
1300.00.0.0.0	RECEITA PATRIMONIAL	989.000,00
1700.00.0.0.0	TRANSFERÊNCIAS CORRENTES	29.351.158,81
1900.00.0.0.0	OUTRAS RECEITAS CORRENTES	
9500.00.0.0.0	(R) DEDUÇÕES DO FUNDEB	-4.002.493,20
1215.01.0.0.0	CONTRIBUIÇÃO DO SERVIDOR CIVIL	-1.119.000,00
1321.04.0.0.0	GANHOS COM APLICAÇÕES FINANCEIRAS DO RPPS	-950.000,00
	TOTAL	27.620.163,58

Percentual de Gastos com Pessoal**Legislativo***Despesa com Pessoal* 1.053.800,51

Despesa Líquida: 1.053.800,51

Percentual Aplicado: 3,82 %

Executivo*Despesa com Pessoal* 17.998.926,05

Despesa Líquida: 17.998.926,05

Percentual Aplicado: 65,17 %

**PREFEITURA MUNICIPAL DE NOVO HORIZONTE DO OESTE**

AV. ELZA VIEIRA LOPES, 4803 - CNPJ:63762009/0001-50

Quadro 15

Orçamento Programa - Exercício de 2023

Página 1

RECEITA E DESPESA DA ADMINISTRAÇÃO INDIRETA**ENTIDADE: 4 INSTITUTO DE PREVIDENCIA SOCIAL - IPSNH****RECEITA**

Código	Discriminação	Valor \$
1215.01.1.1	CONTRIBUIÇÃO DO SERVIDOR CIVIL ATIVO - PRINCIPAL	1.119.000,00
1215.02.1.2	CONTRIBUIÇÃO PATRONAL - SERVIDOR CIVIL ATIVO - MUL	5.000,00
1321.04.0.1	REMUNERAÇÃO DOS RECURSOS DO REGIME PRÓPRIO DI	950.000,00
7611.01.0.1	SERVIÇOS ADMINISTRATIVOS E COMERCIAIS GERAIS - PR	143.000,00
1215.51.1.1	CONTRIBUIÇÃO PATRONAL - SERVIDOR CIVIL ATIVO - PAR	0,00
1215.03.0.1	CONTRIBUIÇÃO DO SERVIDOR CIVIL - PARCELAMENTOS -	0,00
TOTAL		2.217.000,00

PLANO DE APLICAÇÃO

CLoc	Func/Prog	Catgo	Discriminação	Valor - \$
09			PREVIDÊNCIA SOCIAL	
	09 122		Administração Geral	
	09 122 0015		PROGRAMA DE PREVIDÊNCIA PRÓPRIA	
	09 122 0015 2052 0000		MANUTENÇÃO DAS ATIVIDADES DA PREVIDÊNCIA PRÓPRIA - IPSNH	
		3 3 90	OUTRAS DESPESAS CORRENTES	186.000,00
	09 122 0015 2052 0000		MANUTENÇÃO DAS ATIVIDADES DA PREVIDÊNCIA PRÓPRIA - IPSNH	
		4 4 90	INVESTIMENTOS	1.000,00
	09 272		Previdência do Regime Estatutário	
	09 272 0015		PROGRAMA DE PREVIDÊNCIA PRÓPRIA	
	09 272 0015 2054 0000		PAGAMENTOS DE INATIVOS E PENSIONISTAS	
		3 1 90	PESSOAL E ENCARGOS SOCIAIS	875.000,00
		3 3 90	OUTRAS DESPESAS CORRENTES	5.000,00
	09 272 0015 2054 0000		PAGAMENTOS DE INATIVOS E PENSIONISTAS	
		4 4 32	INVESTIMENTOS	10.000,00
		4 6 90	AMORTIZACAO DA DIVIDA	20.000,00
	09 272 0015 2055 0000		FOLHA DE PAGAMENTO DOS SERVIDORES DO IPSNH	
		3 1 90	PESSOAL E ENCARGOS SOCIAIS	233.000,00
		3 1 91	PESSOAL E ENCARGOS SOCIAIS	20.000,00
99			Reserva de Contingência	
	99 997		RESERVA DO RPPS	
	99 997 0015		PROGRAMA DE PREVIDÊNCIA PRÓPRIA	
	99 997 0015 2053 0000		RESERVA DE CONTINGÊNCIA - RPPS	
		9 9 99	RESERVA DE CONTINGENCIA E RESERVA DO RPPS	50.000,00
TOTAL				1.400.000,00



PREFEITURA MUNICIPAL DE NOVO HORIZONTE DO OESTE

AV. ELZA VIEIRA LOPES, 4803 - CNPJ:63762009/0001-50

Orçamento Programa - Exercício de 2023

RECEITA E DESPESA DA ADMINISTRAÇÃO INDIRETA

Quadro 15

Página 2

**PREFEITURA MUNICIPAL DE NOVO HORIZONTE DO OESTE**

AV. ELZA VIEIRA LOPES, 4803 - CNPJ:63762009/0001-50

Anexo 02

Página 1

Orçamento Programa - Exercício de 2023

RECEITAS SEGUNDO AS CATEGORIAS ECONOMICAS

Código	Especificação	F.R.	Desdobramento	SubCategoria Fonte	Categoria Econômica
1000.00.0.0	RECEITAS CORRENTES	0.000.000			33.691.656,78
1100.00.0.0	IMPOSTOS, TAXAS E CONTRIBUIÇÕES DE MELHORIA	0.000.000		2.155.497,97	
1110.00.0.0	IMPOSTOS	0.000.000		2.106.100,00	
1112.00.0.0	IMPOSTOS SOBRE O PATRIMÔNIO	0.000.000	869.100,00		
1112.50.0.0	IMPOSTO SOBRE A PROPRIEDADE PREDIAL E TERRITORIAL URBANA	0.000.000	266.600,00		
1112.50.0.0	IMPOSTO SOBRE A PROPRIEDADE PREDIAL E TERRITORIAL URBANA	0.000.000	266.600,00		
1112.50.0.1	IMPOSTO SOBRE A PROPRIEDADE PREDIAL E TERRITORIAL URBANA - P	0.1.500	100.000,00		
1112.50.0.2	IMPOSTO SOBRE A PROPRIEDADE PREDIAL E TERRITORIAL URBANA - M	0.1.500	15.600,00		
1112.50.0.3	IMPOSTO SOBRE A PROPRIEDADE PREDIAL E TERRITORIAL URBANA - D	0.1.500	138.000,00		
1112.50.0.4	IMPOSTO SOBRE A PROPRIEDADE PREDIAL E TERRITORIAL URBANA - D	0.1.500	13.000,00		
1112.53.0.0	IMPOSTOS SOBRE TRANSMISSÃO "INTER VIVOS" DE BENS IMÓVEIS E D	0.000.000	602.500,00		
1112.53.0.0	IMPOSTOS SOBRE TRANSMISSÃO "INTER VIVOS" DE BENS IMÓVEIS E D	0.000.000	602.500,00		
1112.53.0.1	IMPOSTOS SOBRE TRANSMISSÃO "INTER VIVOS" DE BENS IMÓVEIS E D	0.1.500	602.500,00		
1112.53.0.2	IMPOSTOS SOBRE TRANSMISSÃO "INTER VIVOS" DE BENS IMÓVEIS E D	0.1.500			
1112.53.0.3	IMPOSTOS SOBRE TRANSMISSÃO "INTER VIVOS" DE BENS IMÓVEIS E D	0.1.500			
1112.53.0.4	IMPOSTOS SOBRE TRANSMISSÃO "INTER VIVOS" DE BENS IMÓVEIS E D	0.1.500			
1113.00.0.0	IMPOSTOS SOBRE A RENDA E PROVENTOS DE QUALQUER NATUREZA	0.000.000	872.000,00		
1113.01.0.0	IMPOSTO SOBRE A RENDA DE PESSOA FÍSICA - IRPF	0.000.000	872.000,00		
1113.01.0.0	IMPOSTO SOBRE A RENDA DE PESSOA FÍSICA - IRPF	0.000.000	872.000,00		
1113.01.0.1	IMPOSTO SOBRE A RENDA DE PESSOA FÍSICA - IRPF - PRINCIPAL	0.1.500	872.000,00		
1113.03.0.0	IMPOSTO SOBRE A RENDA - RETIDO NA FONTE	0.000.000			
1113.03.1.0	IMPOSTO SOBRE A RENDA - RETIDO NA FONTE - TRABALHO	0.000.000			
1113.03.1.1	IMPOSTO SOBRE A RENDA - RETIDO NA FONTE - TRABALHO - PRINCIP	0.1.500			
1113.03.1.2	IMPOSTO SOBRE A RENDA - RETIDO NA FONTE - TRABALHO - MULTAS	0.1.500			
1113.03.1.3	IMPOSTO SOBRE A RENDA - RETIDO NA FONTE - TRABALHO - DÍVIDA	0.1.500			
1113.03.1.4	IMPOSTO SOBRE A RENDA - RETIDO NA FONTE - TRABALHO - DÍVIDA	0.1.500			
1114.00.0.0	IMPOSTOS SOBRE A PRODUÇÃO E CIRCULAÇÃO DE MERCADORIAS E SERV	0.000.000	365.000,00		
1114.51.0.0	IMPOSTOS SOBRE SERVIÇOS	0.000.000	365.000,00		
1114.51.1.0	IMPOSTO SOBRE SERVIÇOS DE QUALQUER NATUREZA - ISSQN	0.000.000	365.000,00		
1114.51.1.1	IMPOSTO SOBRE SERVIÇOS DE QUALQUER NATUREZA - ISSQN - PRINCI	0.1.500	300.000,00		
1114.51.1.2	IMPOSTO SOBRE SERVIÇOS DE QUALQUER NATUREZA - ISSQN - MULTAS	0.1.500			
1114.51.1.3	IMPOSTO SOBRE SERVIÇOS DE QUALQUER NATUREZA - ISSQN - DÍVIDA	0.1.500	50.000,00		
1114.51.1.4	IMPOSTO SOBRE SERVIÇOS DE QUALQUER NATUREZA - ISSQN - DÍVIDA	0.1.500	15.000,00		
1120.00.0.0	TAXAS	0.000.000		49.397,97	
1121.00.0.0	TAXAS PELO EXERCÍCIO DO PODER DE POLÍCIA	0.000.000	43.000,00		
1121.01.0.0	TAXAS DE INSPEÇÃO, CONTROLE E FISCALIZAÇÃO	0.000.000	40.000,00		
1121.01.0.0	TAXAS DE INSPEÇÃO, CONTROLE E FISCALIZAÇÃO	0.000.000	40.000,00		
1121.01.0.1	TAXAS DE INSPEÇÃO, CONTROLE E FISCALIZAÇÃO - PRINCIPAL	0.1.500	40.000,00		
1121.01.0.2	TAXAS DE INSPEÇÃO, CONTROLE E FISCALIZAÇÃO - MULTAS E JUROS	0.1.500			
1121.01.0.3	TAXAS DE INSPEÇÃO, CONTROLE E FISCALIZAÇÃO - DÍVIDA ATIVA	0.1.500			
1121.01.0.4	TAXAS DE INSPEÇÃO, CONTROLE E FISCALIZAÇÃO - DÍVIDA ATIVA -	0.1.500			
1121.50.0.0	TAXA DE FISCALIZAÇÃO DE VIGILÂNCIA SANITÁRIA	0.000.000	3.000,00		
1121.50.0.0	TAXA DE FISCALIZAÇÃO DE VIGILÂNCIA SANITÁRIA	0.000.000	3.000,00		
1121.50.0.1	TAXA DE FISCALIZAÇÃO DE VIGILÂNCIA SANITÁRIA - PRINCIPAL	0.1.659	3.000,00		
1121.50.0.2	TAXA DE FISCALIZAÇÃO DE VIGILÂNCIA SANITÁRIA - MULTAS E JURO	0.1.500			
1121.50.0.3	TAXA DE FISCALIZAÇÃO DE VIGILÂNCIA SANITÁRIA - DÍVIDA ATIVA	0.1.500			
1121.50.0.4	TAXA DE FISCALIZAÇÃO DE VIGILÂNCIA SANITÁRIA - DÍVIDA ATIVA	0.1.500			
1122.00.0.0	TAXAS PELA PRESTAÇÃO DE SERVIÇOS	0.000.000	6.397,97		

**PREFEITURA MUNICIPAL DE NOVO HORIZONTE DO OESTE**

AV. ELZA VIEIRA LOPES, 4803 - CNPJ:63762009/0001-50

Anexo 02

Página 2

Orçamento Programa - Exercício de 2023

RECEITAS SEGUNDO AS CATEGORIAS ECONOMICAS

Código	Especificação	F.R.	Desdobramento	SubCategoria Fonte	Categoria Econômica
1122.01.0.0	TAXAS PELA PRESTAÇÃO DE SERVIÇOS EM GERAL	0.000.000	6.397,97		
1122.01.0.0	TAXAS PELA PRESTAÇÃO DE SERVIÇOS EM GERAL	0.000.000	6.397,97		
1122.01.0.1	TAXAS PELA PRESTAÇÃO DE SERVIÇOS EM GERAL - PRINCIPAL	0.1.500	6.397,97		
1122.01.0.2	TAXAS PELA PRESTAÇÃO DE SERVIÇOS EM GERAL - MULTAS E JUROS D	0.1.500			
1122.01.0.3	TAXAS PELA PRESTAÇÃO DE SERVIÇOS EM GERAL - DÍVIDA ATIVA	0.1.500			
1122.01.0.4	TAXAS PELA PRESTAÇÃO DE SERVIÇOS EM GERAL - DÍVIDA ATIVA - M	0.1.500			
1200.00.0.0	CONTRIBUIÇÕES	0.000.000		1.196.000,00	
1210.00.0.0	CONTRIBUIÇÕES SOCIAIS	0.000.000		1.124.000,00	
1215.00.0.0	CONTRIBUIÇÕES PARA REGIMES PRÓPRIOS DE PREVIDÊNCIA E SISTEM	0.000.000	1.124.000,00		
1215.01.0.0	CONTRIBUIÇÃO DO SERVIDOR CIVIL	0.000.000	1.119.000,00		
1215.01.1.0	CONTRIBUIÇÃO DO SERVIDOR CIVIL ATIVO	0.000.000	1.119.000,00		
1215.01.1.1	CONTRIBUIÇÃO DO SERVIDOR CIVIL ATIVO - PRINCIPAL	0.1.800	1.119.000,00		
1215.02.0.0	CONTRIBUIÇÃO PATRONAL - SERVIDOR CIVIL	0.000.000	5.000,00		
1215.02.1.0	CONTRIBUIÇÃO PATRONAL - SERVIDOR CIVIL ATIVO	0.000.000	5.000,00		
1215.02.1.2	CONTRIBUIÇÃO PATRONAL - SERVIDOR CIVIL ATIVO - MULTAS E JURO	0.1.800	5.000,00		
1215.03.0.0	CONTRIBUIÇÃO DO SERVIDOR CIVIL - PARCELAMENTOS	0.000.000			
1215.03.0.0	CONTRIBUIÇÃO DO SERVIDOR CIVIL - PARCELAMENTOS	0.000.000			
1215.03.0.1	CONTRIBUIÇÃO DO SERVIDOR CIVIL - PARCELAMENTOS - PRINCIPAL	0.1.802			
1215.51.0.0	CONTRIBUIÇÃO PATRONAL - PARCELAMENTOS	0.000.000			
1215.51.1.0	CONTRIBUIÇÃO PATRONAL - SERVIDOR CIVIL ATIVO - PARCELAMENTOS	0.000.000			
1215.51.1.1	CONTRIBUIÇÃO PATRONAL - SERVIDOR CIVIL ATIVO - PARCELAMENTOS	0.1.501			
1240.00.0.0	CONTRIBUIÇÃO PARA O CUSTEIO DO SERVIÇO DE ILUMINAÇÃO PÚBLICA	0.000.000		72.000,00	
1241.00.0.0	CONTRIBUIÇÃO PARA O CUSTEIO DO SERVIÇO DE ILUMINAÇÃO PÚBLICA	0.000.000	72.000,00		
1241.50.0.0	CONTRIBUIÇÃO PARA O CUSTEIO DO SERVIÇO DE ILUMINAÇÃO PÚBLICA	0.000.000	72.000,00		
1241.50.0.0	CONTRIBUIÇÃO PARA O CUSTEIO DO SERVIÇO DE ILUMINAÇÃO PÚBLICA	0.000.000	72.000,00		
1241.50.0.1	CONTRIBUIÇÃO PARA O CUSTEIO DO SERVIÇO DE ILUMINAÇÃO PÚBLICA	0.1.751	72.000,00		
1241.50.0.2	CONTRIBUIÇÃO PARA O CUSTEIO DO SERVIÇO DE ILUMINAÇÃO PÚBLICA	0.1.500			
1241.50.0.3	CONTRIBUIÇÃO PARA O CUSTEIO DO SERVIÇO DE ILUMINAÇÃO PÚBLICA	0.1.500			
1241.50.0.4	CONTRIBUIÇÃO PARA O CUSTEIO DO SERVIÇO DE ILUMINAÇÃO PÚBLICA	0.1.500			
1300.00.0.0	RECEITA PATRIMONIAL	0.000.000		989.000,00	
1320.00.0.0	VALORES MOBILIÁRIOS	0.000.000		989.000,00	
1321.00.0.0	JUROS E CORREÇÕES MONETÁRIAS	0.000.000	989.000,00		
1321.01.0.0	REMUNERAÇÃO DE DEPÓSITOS BANCÁRIOS	0.000.000	39.000,00		
1321.01.0.0	REMUNERAÇÃO DE DEPÓSITOS BANCÁRIOS	0.000.000	39.000,00		
1321.01.0.1	REMUNERAÇÃO DE DEPÓSITOS BANCÁRIOS - PRINCIPAL	0.1.500	39.000,00		
1321.01.0.1	REMUNERAÇÃO DE DEPÓSITOS BANCÁRIOS - PRINCIPAL	0.1.500			
1321.01.0.1	REMUNERAÇÃO DE DEPÓSITOS BANCÁRIOS - PRINCIPAL	0.1.500			
1321.01.0.1	REMUNERAÇÃO DE DEPÓSITOS BANCÁRIOS - PRINCIPAL	0.1.501			
1321.01.0.1	REMUNERAÇÃO DE DEPÓSITOS BANCÁRIOS - PRINCIPAL	0.1.540			
1321.01.0.1	REMUNERAÇÃO DE DEPÓSITOS BANCÁRIOS - PRINCIPAL	0.1.550			
1321.01.0.1	REMUNERAÇÃO DE DEPÓSITOS BANCÁRIOS - PRINCIPAL	0.1.552			
1321.01.0.1	REMUNERAÇÃO DE DEPÓSITOS BANCÁRIOS - PRINCIPAL	0.1.553			
1321.01.0.1	REMUNERAÇÃO DE DEPÓSITOS BANCÁRIOS - PRINCIPAL	0.1.569			
1321.01.0.1	REMUNERAÇÃO DE DEPÓSITOS BANCÁRIOS - PRINCIPAL	0.1.570			
1321.01.0.1	REMUNERAÇÃO DE DEPÓSITOS BANCÁRIOS - PRINCIPAL	0.1.571			
1321.01.0.1	REMUNERAÇÃO DE DEPÓSITOS BANCÁRIOS - PRINCIPAL	0.1.576			
1321.01.0.1	REMUNERAÇÃO DE DEPÓSITOS BANCÁRIOS - PRINCIPAL	0.1.599			
1321.01.0.1	REMUNERAÇÃO DE DEPÓSITOS BANCÁRIOS - PRINCIPAL	0.1.632			
1321.01.0.1	REMUNERAÇÃO DE DEPÓSITOS BANCÁRIOS - PRINCIPAL	0.1.659			

**PREFEITURA MUNICIPAL DE NOVO HORIZONTE DO OESTE**

AV. ELZA VIEIRA LOPES, 4803 - CNPJ:63762009/0001-50

Anexo 02

Página 3

Orçamento Programa - Exercício de 2023

RECEITAS SEGUNDO AS CATEGORIAS ECONOMICAS

Código	Especificação	F.R.	Desdobramento	SubCategoria Fonte	Categoria Econômica
1321.01.0.1	PRINCIPAL REMUNERAÇÃO DE DEPÓSITOS BANCÁRIOS - PRINCIPAL	0.1.660			
1321.01.0.1	REMUNERAÇÃO DE DEPÓSITOS BANCÁRIOS - PRINCIPAL	0.1.660			
1321.01.0.1	REMUNERAÇÃO DE DEPÓSITOS BANCÁRIOS - PRINCIPAL	0.1.660			
1321.01.0.1	REMUNERAÇÃO DE DEPÓSITOS BANCÁRIOS - PRINCIPAL	0.1.660			
1321.01.0.1	REMUNERAÇÃO DE DEPÓSITOS BANCÁRIOS - PRINCIPAL	0.1.660			
1321.01.0.1	REMUNERAÇÃO DE DEPÓSITOS BANCÁRIOS - PRINCIPAL	0.1.669			
1321.01.0.1	REMUNERAÇÃO DE DEPÓSITOS BANCÁRIOS - PRINCIPAL	0.1.700			
1321.01.0.1	REMUNERAÇÃO DE DEPÓSITOS BANCÁRIOS - PRINCIPAL	0.1.701			
1321.01.0.1	REMUNERAÇÃO DE DEPÓSITOS BANCÁRIOS - PRINCIPAL	0.1.707			
1321.01.0.1	REMUNERAÇÃO DE DEPÓSITOS BANCÁRIOS - PRINCIPAL	0.1.750			
1321.01.0.1	REMUNERAÇÃO DE DEPÓSITOS BANCÁRIOS - PRINCIPAL	0.1.751			
1321.04.0.0	REMUNERAÇÃO DOS RECURSOS DO REGIME PRÓPRIO DE PREVIDÊNCIA SO	0.000.000	950.000,00		
1321.04.0.0	REMUNERAÇÃO DOS RECURSOS DO REGIME PRÓPRIO DE PREVIDÊNCIA SO	0.000.000	950.000,00		
1321.04.0.1	REMUNERAÇÃO DOS RECURSOS DO REGIME PRÓPRIO DE PREVIDÊNCIA SO	0.1.800	950.000,00		
1700.00.0.0	TRANSFERÊNCIAS CORRENTES	0.000.000		29.351.158,81	
1710.00.0.0	TRANSFERÊNCIAS DA UNIÃO E DE SUAS ENTIDADES	0.000.000		12.078.158,81	
1711.00.0.0	TRANSFERÊNCIAS DECORRENTES DE PARTICIPAÇÃO NA RECEITA DA UNI	0.000.000	9.510.422,00		
1711.51.0.0	COTA-PARTE DO FUNDO DE PARTICIPAÇÃO DOS MUNICÍPIOS - FPM	0.000.000	9.446.422,00		
1711.51.1.0	COTA-PARTE DO FUNDO DE PARTICIPAÇÃO DOS MUNICÍPIOS - COTA ME	0.000.000	8.700.000,00		
1711.51.1.1	COTA-PARTE DO FUNDO DE PARTICIPAÇÃO DOS MUNICÍPIOS - COTA ME	0.1.500	8.700.000,00		
1711.51.2.0	COTA-PARTE DO FUNDO DE PARTICIPAÇÃO DO MUNICÍPIOS - 1% COTA	0.000.000	378.623,00		
1711.51.2.1	COTA-PARTE DO FUNDO DE PARTICIPAÇÃO DO MUNICÍPIOS - 1% COTA	0.1.500	378.623,00		
1711.51.3.0	COTA-PARTE DO FUNDO DE PARTICIPAÇÃO DOS MUNICÍPIOS - 1% COTA	0.000.000	367.799,00		
1711.51.3.1	COTA-PARTE DO FUNDO DE PARTICIPAÇÃO DOS MUNICÍPIOS - 1% COTA	0.1.500	367.799,00		
1711.52.0.0	COTA-PARTE DO IMPOSTO SOBRE A PROPRIEDADE TERRITORIAL RURAL	0.000.000	64.000,00		
1711.52.0.0	COTA-PARTE DO IMPOSTO SOBRE A PROPRIEDADE TERRITORIAL RURAL	0.000.000	64.000,00		
1711.52.0.1	COTA-PARTE DO IMPOSTO SOBRE A PROPRIEDADE TERRITORIAL RURAL	0.1.500	64.000,00		
1712.00.0.0	TRANSFERÊNCIAS DAS COMPENSAÇÕES FINANCEIRAS PELA EXPLORAÇÃO	0.000.000	60.000,00		
1712.52.0.0	COTA-PARTE DA COMPENSAÇÃO FINANCEIRA PELA PRODUÇÃO DE PETRÓL	0.000.000	60.000,00		
1712.52.4.0	COTA-PARTE DO FUNDO ESPECIAL DO PETRÓLEO - FEP	0.000.000	60.000,00		
1712.52.4.1	COTA-PARTE DO FUNDO ESPECIAL DO PETRÓLEO - FEP - PRINCIPAL	0.1.500	60.000,00		
1713.00.0.0	TRANSFERÊNCIAS DE RECURSOS DO SISTEMA ÚNICO DE SAÚDE - SUS	0.000.000	1.840.736,81		
1713.50.0.0	TRANSFERÊNCIAS DE RECURSOS DO SISTEMA ÚNICO DE SAÚDE - SUS -	0.000.000	1.840.736,81		
1713.50.1.0	TRANSFERÊNCIAS DE RECURSOS DO BLOCO DE MANUTENÇÃO DAS AÇÕES	0.000.000	1.250.546,81		
1713.50.1.1	TRANSFERÊNCIAS DE RECURSOS DO BLOCO DE MANUTENÇÃO DAS AÇÕES	0.1.600	1.250.546,81		
1713.50.1.1	TRANSFERÊNCIAS DE RECURSOS DO BLOCO DE MANUTENÇÃO DAS AÇÕES	0.1.602			
1713.50.2.0	TRANSFERÊNCIAS DE RECURSOS DO BLOCO DE MANUTENÇÃO DAS AÇÕES	0.000.000	421.740,00		
1713.50.2.1	TRANSFERÊNCIAS DE RECURSOS DO BLOCO DE MANUTENÇÃO DAS AÇÕES	0.1.600	421.740,00		
1713.50.2.1	TRANSFERÊNCIAS DE RECURSOS DO BLOCO DE MANUTENÇÃO DAS AÇÕES	0.1.602			
1713.50.3.0	TRANSFERÊNCIAS DE RECURSOS DO BLOCO DE MANUTENÇÃO DAS AÇÕES	0.000.000	108.000,00		
1713.50.3.1	TRANSFERÊNCIAS DE RECURSOS DO BLOCO DE MANUTENÇÃO DAS AÇÕES	0.1.600	108.000,00		
1713.50.4.0	TRANSFERÊNCIAS DE RECURSOS DO BLOCO DE MANUTENÇÃO DAS AÇÕES	0.000.000	60.450,00		
1713.50.4.1	TRANSFERÊNCIAS DE RECURSOS DO BLOCO DE MANUTENÇÃO DAS AÇÕES	0.1.600	60.450,00		
1714.00.0.0	TRANSFERÊNCIAS DE RECURSOS DO FUNDO				



PREFEITURA MUNICIPAL DE NOVO HORIZONTE DO OESTE

AV. ELZA VIEIRA LOPES, 4803 - CNPJ:63762009/0001-50

Anexo 02

Página 4

Orçamento Programa - Exercício de 2023

RECEITAS SEGUNDO AS CATEGORIAS ECONOMICAS

Código	Especificação	F.R.	Desdobramento	SubCategoria Fonte	Categoria Econômica
	NACIONAL DO DESENVOLVIME	0.000.000	355.000,00		
1714.50.0.0	TRANSFERÊNCIAS DO SALÁRIO-EDUCAÇÃO	0.000.000	120.000,00		
1714.50.0.0	TRANSFERÊNCIAS DO SALÁRIO-EDUCAÇÃO	0.000.000	120.000,00		
1714.50.0.1	TRANSFERÊNCIAS DO SALÁRIO-EDUCAÇÃO - PRINCIPAL	0.1.550	120.000,00		
1714.52.0.0	TRANSFERÊNCIAS REFERENTES AO PROGRAMA NACIONAL DE ALIMENTAÇÃO	0.000.000	140.000,00		
1714.52.0.0	TRANSFERÊNCIAS REFERENTES AO PROGRAMA NACIONAL DE ALIMENTAÇÃO	0.000.000	140.000,00		
1714.52.0.1	TRANSFERÊNCIAS REFERENTES AO PROGRAMA NACIONAL DE ALIMENTAÇÃO	0.1.552	140.000,00		
1714.53.0.0	TRANSFERÊNCIAS REFERENTES AO PROGRAMA NACIONAL DE APOIO AO T	0.000.000	95.000,00		
1714.53.0.0	TRANSFERÊNCIAS REFERENTES AO PROGRAMA NACIONAL DE APOIO AO T	0.000.000	95.000,00		
1714.53.0.1	TRANSFERÊNCIAS REFERENTES AO PROGRAMA NACIONAL DE APOIO AO T	0.1.553	95.000,00		
1716.00.0.0	TRANSFERÊNCIAS DE RECURSOS DO FUNDO NACIONAL DE ASSISTÊNCIA	0.000.000	312.000,00		
1716.50.0.0	TRANSFERÊNCIAS DE RECURSOS DO FUNDO NACIONAL DE ASSISTÊNCIA	0.000.000	312.000,00		
1716.50.0.0	TRANSFERÊNCIAS DE RECURSOS DO FUNDO NACIONAL DE ASSISTÊNCIA	0.000.000	312.000,00		
1716.50.0.1	TRANSFERÊNCIAS DE RECURSOS DO FUNDO NACIONAL DE ASSISTÊNCIA	0.1.660	24.000,00		
1716.50.0.1	TRANSFERÊNCIAS DE RECURSOS DO FUNDO NACIONAL DE ASSISTÊNCIA	0.1.660	72.000,00		
1716.50.0.1	TRANSFERÊNCIAS DE RECURSOS DO FUNDO NACIONAL DE ASSISTÊNCIA	0.1.660	18.000,00		
1716.50.0.1	TRANSFERÊNCIAS DE RECURSOS DO FUNDO NACIONAL DE ASSISTÊNCIA	0.1.660	126.000,00		
1716.50.0.1	TRANSFERÊNCIAS DE RECURSOS DO FUNDO NACIONAL DE ASSISTÊNCIA	0.1.660	72.000,00		
1719.00.0.0	OUTRAS TRANSFERÊNCIAS DE RECURSOS DA UNIÃO E DE SUAS ENTIDAD	0.000.000			
1719.58.0.0	TRANSFERÊNCIA OBRIGATÓRIA DECORRENTE DA LEI COMPLEMENTAR Nº	0.000.000			
1719.58.0.0	TRANSFERÊNCIA OBRIGATÓRIA DECORRENTE DA LEI COMPLEMENTAR Nº	0.000.000			
1719.58.0.1	TRANSFERÊNCIA OBRIGATÓRIA DECORRENTE DA LEI COMPLEMENTAR Nº	0.1.501			
1720.00.0.0	TRANSFERÊNCIAS DOS ESTADOS E DO DISTRITO FEDERAL E DE SUAS E	0.000.000		12.473.000,00	
1721.00.0.0	PARTICIPAÇÃO NA RECEITA DOS ESTADOS E DISTRITO FEDERAL	0.000.000	10.901.000,00		
1721.50.0.0	COTA-PARTE DO ICMS	0.000.000	10.000.000,00		
1721.50.0.0	COTA-PARTE DO ICMS	0.000.000	10.000.000,00		
1721.50.0.1	COTA-PARTE DO ICMS - PRINCIPAL	0.1.500	10.000.000,00		
1721.51.0.0	COTA-PARTE DO IPVA	0.000.000	850.000,00		
1721.51.0.0	COTA-PARTE DO IPVA	0.000.000	850.000,00		
1721.51.0.1	COTA-PARTE DO IPVA - PRINCIPAL	0.1.500	850.000,00		
1721.52.0.0	COTA-PARTE DO IPI - MUNICÍPIOS	0.000.000	40.000,00		
1721.52.0.0	COTA-PARTE DO IPI - MUNICÍPIOS	0.000.000	40.000,00		
1721.52.0.1	COTA-PARTE DO IPI - MUNICÍPIOS - PRINCIPAL	0.1.500	40.000,00		
1721.53.0.0	COTA-PARTE DA CONTRIBUIÇÃO DE INTERVENÇÃO NO DOMÍNIO ECONÔMI	0.000.000	11.000,00		
1721.53.0.0	COTA-PARTE DA CONTRIBUIÇÃO DE INTERVENÇÃO NO DOMÍNIO ECONÔMI	0.000.000	11.000,00		
1721.53.0.1	COTA-PARTE DA CONTRIBUIÇÃO DE INTERVENÇÃO NO DOMÍNIO ECONÔMI	0.1.750	11.000,00		
1723.00.0.0	TRANSFERÊNCIAS DE RECURSOS DO SISTEMA ÚNICO DE SAÚDE - SUS	0.000.000	36.000,00		
1723.50.0.0	TRANSFERÊNCIAS DE RECURSOS DO SISTEMA ÚNICO DE SAÚDE - SUS	0.000.000	36.000,00		
1723.50.0.0	TRANSFERÊNCIAS DE RECURSOS DO SISTEMA ÚNICO DE SAÚDE - SUS	0.000.000	36.000,00		
1723.50.0.1	TRANSFERÊNCIAS DE RECURSOS DO SISTEMA ÚNICO DE SAÚDE - SUS -	0.1.621	36.000,00		
1724.00.0.0	TRANSFERÊNCIAS DE CONVÊNIO DOS ESTADOS E DF E DE SUAS ENTID	0.000.000	1.400.000,00		
1724.50.0.0	TRANSFERÊNCIAS DE CONVÊNIO DOS ESTADOS E DF PARA O SISTEMA	0.000.000			
1724.50.0.0	TRANSFERÊNCIAS DE CONVÊNIO DOS ESTADOS E DF PARA O SISTEMA	0.000.000			
1724.50.0.1	TRANSFERÊNCIAS DE CONVÊNIO DOS ESTADOS E DF PARA O SISTEMA	0.1.632			
1724.51.0.0	TRANSFERÊNCIAS DE CONVÊNIO DOS ESTADOS DESTINADAS A PROGRAM	0.000.000	1.400.000,00		
1724.51.0.0	TRANSFERÊNCIAS DE CONVÊNIO DOS ESTADOS DESTINADAS A PROGRAM	0.000.000	1.400.000,00		
1724.51.0.1	TRANSFERÊNCIAS DE CONVÊNIO DOS ESTADOS DESTINADAS A PROGRAM	0.1.571	1.400.000,00		

**PREFEITURA MUNICIPAL DE NOVO HORIZONTE DO OESTE**

AV. ELZA VIEIRA LOPES, 4803 - CNPJ:63762009/0001-50

Anexo 02

Página 5

Orçamento Programa - Exercício de 2023

RECEITAS SEGUNDO AS CATEGORIAS ECONOMICAS

Código	Especificação	F.R.	Desdobramento	SubCategoria Fonte	Categoria Econômica
1729.00.0.0	OUTRAS TRANSFERÊNCIAS DOS ESTADOS E DISTRITO FEDERAL	0.000.000	136.000,00		
1729.99.0.0	OUTRAS TRANSFERÊNCIAS DOS ESTADOS E DF	0.000.000	136.000,00		
1729.99.0.0	OUTRAS TRANSFERÊNCIAS DOS ESTADOS E DF	0.000.000	136.000,00		
1729.99.0.1	OUTRAS TRANSFERÊNCIAS DOS ESTADOS E DF - PRINCIPAL	0.1.669	136.000,00		
1750.00.0.0	TRANSFERÊNCIAS DE OUTRAS INSTITUIÇÕES PÚBLICAS	0.000.000		4.800.000,00	
1751.00.0.0	TRANSFERÊNCIAS DE RECURSOS DO FUNDO DE MANUTENÇÃO E DESENVOL	0.000.000	4.800.000,00		
1751.50.0.0	TRANSFERÊNCIAS DE RECURSOS DO FUNDO DE MANUTENÇÃO E DESENVOL	0.000.000	4.800.000,00		
1751.50.0.0	TRANSFERÊNCIAS DE RECURSOS DO FUNDO DE MANUTENÇÃO E DESENVOL	0.000.000	4.800.000,00		
1751.50.0.1	TRANSFERÊNCIAS DE RECURSOS DO FUNDO DE MANUTENÇÃO E DESENVOL	0.1.540	4.800.000,00		
1759.00.0.0	DEMAIS TRANSFERÊNCIAS DE OUTRAS INSTITUIÇÕES PÚBLICAS	0.000.000			
1759.99.0.0	DEMAIS TRANSFERÊNCIAS DE OUTRAS INSTITUIÇÕES PÚBLICAS	0.000.000			
1759.99.0.0	DEMAIS TRANSFERÊNCIAS DE OUTRAS INSTITUIÇÕES PÚBLICAS	0.000.000			
1759.99.0.1	DEMAIS TRANSFERÊNCIAS DE OUTRAS INSTITUIÇÕES PÚBLICAS - PRIN	0.1.540			
1759.99.0.1	DEMAIS TRANSFERÊNCIAS DE OUTRAS INSTITUIÇÕES PÚBLICAS - PRIN	0.1.702			
1900.00.0.0	OUTRAS RECEITAS CORRENTES	0.000.000			
1910.00.0.0	MULTAS ADMINISTRATIVAS, CONTRATUAIS E JUDICIAIS	0.000.000			
1911.00.0.0	MULTAS ADMINISTRATIVAS, CONTRATUAIS E JUDICIAIS	0.000.000			
1911.01.0.0	MULTAS PREVISTAS EM LEGISLAÇÃO ESPECÍFICA	0.000.000			
1911.01.0.0	MULTAS PREVISTAS EM LEGISLAÇÃO ESPECÍFICA	0.000.000			
1911.01.0.1	MULTAS PREVISTAS EM LEGISLAÇÃO ESPECÍFICA - PRINCIPAL	0.1.500			
1911.01.0.2	MULTAS PREVISTAS EM LEGISLAÇÃO ESPECÍFICA - MULTAS E JUROS D	0.1.500			
1911.01.0.3	MULTAS PREVISTAS EM LEGISLAÇÃO ESPECÍFICA - DÍVIDA ATIVA	0.1.500			
1911.01.0.4	MULTAS PREVISTAS EM LEGISLAÇÃO ESPECÍFICA - DÍVIDA ATIVA - M	0.1.500			
1920.00.0.0	INDENIZAÇÕES, RESTITUIÇÕES E RESSARCIMENTOS	0.000.000			
1922.00.0.0	RESTITUIÇÕES	0.000.000			
1922.99.0.0	OUTRAS RESTITUIÇÕES	0.000.000			
1922.99.0.0	OUTRAS RESTITUIÇÕES	0.000.000			
1922.99.0.1	OUTRAS RESTITUIÇÕES - PRINCIPAL	0.1.500			
1922.99.0.2	OUTRAS RESTITUIÇÕES - MULTAS E JUROS DE MORA	0.1.500			
1922.99.0.3	OUTRAS RESTITUIÇÕES - DÍVIDA ATIVA	0.1.500			
1922.99.0.4	OUTRAS RESTITUIÇÕES - DÍVIDA ATIVA - MULTAS E JUROS DE MORA	0.1.500			
2000.00.0.0	RECEITAS DE CAPITAL	0.000.000			
2400.00.0.0	TRANSFERÊNCIAS DE CAPITAL	0.000.000			
2420.00.0.0	TRANSFERÊNCIAS DOS ESTADOS E DO DISTRITO FEDERAL E DE SUAS E	0.000.000			
2429.00.0.0	OUTRAS TRANSFERÊNCIAS DE RECURSOS DOS ESTADOS	0.000.000			
2429.99.0.0	OUTRAS TRANSFERÊNCIAS DE RECURSOS DOS ESTADOS	0.000.000			
2429.99.0.0	OUTRAS TRANSFERÊNCIAS DE RECURSOS DOS ESTADOS	0.000.000			
2429.99.0.1	OUTRAS TRANSFERÊNCIAS DE RECURSOS DOS ESTADOS - PRINCIPAL	0.1.632			
9000.00.0.0	(R) DEDUÇÕES DA RECEITA	0.000.000			-4.002.493,20
9500.00.0.0	(R) DEDUÇÕES DO FUNDEB	0.000.000		-4.002.493,20	
9510.00.0.0	(R) DEDUÇÕES DO FUNDEB	0.000.000	-4.002.493,20		
9510.00.0.0	(R) DEDUÇÕES DO FUNDEB	0.000.000	-4.002.493,20		
9510.00.0.0	(R) DEDUÇÕES DO FUNDEB	0.000.000		-4.002.493,20	
9510.00.0.0	(R) DEDUÇÕES DO FUNDEB	0.1.500	-4.002.493,20		
Total das Receitas (exceto Intra-Orçamentárias)					29.689.163,58

7000.00.0.0	RECEITAS CORRENTES (INTRA)	0.000.000			143.000,00
7600.00.0.0	RECEITA DE SERVIÇOS (INTRA)	0.000.000		143.000,00	

**PREFEITURA MUNICIPAL DE NOVO HORIZONTE DO OESTE**

AV. ELZA VIEIRA LOPES, 4803 - CNPJ:63762009/0001-50

Anexo 02

Página 6

Orçamento Programa - Exercício de 2023

RECEITAS SEGUNDO AS CATEGORIAS ECONOMICAS

Código	Especificação	F.R.	Desdobramento	SubCategoria Fonte	Categoria Econômica
7610.00.0.0	SERVIÇOS ADMINISTRATIVOS E COMERCIAIS GEI	0.000.000		143.000,00	
7611.00.0.0	SERVIÇOS ADMINISTRATIVOS E COMERCIAIS GEI	0.000.000	143.000,00		
7611.01.0.0	SERVIÇOS ADMINISTRATIVOS E COMERCIAIS GEI	0.000.000	143.000,00		
7611.01.0.0	SERVIÇOS ADMINISTRATIVOS E COMERCIAIS GEI	0.000.000	143.000,00		
7611.01.0.1	SERVIÇOS ADMINISTRATIVOS E COMERCIAIS GEI	0.1.802	143.000,00		
Total das Receitas (Intra-Orçamentárias)					143.000,00

TOTALIZAÇÃO DAS RECEITAS POR CATEGORIA ECONOMICA

RECEITA CORRENTE	29.832.163,58
RECEITA DE CAPITAL	0,00

Total Geral das Receitas	29.832.163,58
---------------------------------	----------------------

**PREFEITURA MUNICIPAL DE NOVO HORIZONTE DO OESTE**

AV. ELZA VIEIRA LOPES, 4803 - CNPJ:63762009/0001-50

Orçamento Programa - Exercício de 2023

RECEITA/DESPESA POR CÓDIGO DE APLICAÇÃO

Quadro 19

Página 1

Cod.	Descrição	RECEITA PREVISTA	DESPESA PREVISTA
001	PREFEITURA MUNICIPAL	18.732.426,77	10.927.138,15
001 001	Tesouro - Ordinário	18.649.426,77	10.844.138,15
001 014	CONVENIOS DO ESTADO	0,00	
001 101	Contr. Interv. Dom. Econômico - CIDE	11.000,00	11.000,00
001 102	Contr. Iluminação Pública - CIP	72.000,00	72.000,00
001 201	Tesouro - Convênios	0,00	
001 207	AFM - RECURSO LIVRE	0,00	
002	FUNDO MUN. DE SAÚDE	1.879.736,81	6.057.227,24
002 310	Bloco Manutenção - Atenção Primária	1.250.546,81	2.359.101,01
002 312	Ações de Combate ao Covid-19	0,00	
002 320	Bloco Manutenção - Atenção Especializada	421.740,00	3.116.525,23
002 330	Bloco Manutenção - Vigilância em Saúde	111.000,00	130.000,00
002 340	Bloco Manutenção - Assistência Farmaceut	96.450,00	128.600,00
002 350	Bloco Manutenção - Gestão do Sus	0,00	323.001,00
003	FUNDO MUN. DE ASSISTÊNCIA SOCIAL	448.000,00	1.152.025,50
003 001	Assistência Social - Ordinário	0,00	704.025,50
003 105	Índice de Gestão Desc. - IGD-PBF	24.000,00	42.000,00
003 106	Prog. Atenção a Família - PAIF	72.000,00	72.000,00
003 107	Índice de Gestão Desc. - SUAS	18.000,00	42.000,00
003 110	Serviço Conv Fortalecimento Vinculo-SCFV	126.000,00	60.000,00
003 199	Outros Recursos do SUAS	136.000,00	136.000,00
003 203	Programa Primeira Infancia no SUAS	72.000,00	96.000,00
004	INSTITUTO DE PREVIDÊNCIA - IPSNH	2.217.000,00	1.400.000,00
004 001	RPPS - Ordinário (Desp. Adm.)	143.000,00	420.000,00
004 002	RPPS - Rec. Vinculados (Desp. Prev.)	2.074.000,00	980.000,00
005	CÂMARA MUNICIPAL	0,00	1.483.480,59
005 001	Câmara Municipal - Ordinário		1.483.480,59
006	SEC. MUN. EDUCAÇÃO	6.555.000,00	8.812.292,10
006 001	Ensino - Ordinário		2.157.292,10
006 002	MDE -RENDIMENTOS	0,00	
006 101	Ensino - FUNDEB	4.800.000,00	4.900.000,00
006 102	Ensino - Salário Educação	120.000,00	120.000,00
006 104	Ensino - PNAE	140.000,00	140.000,00
006 105	Ensino - PNAT	95.000,00	95.000,00
006 108	Ensino - FNDE	0,00	
006 109	Ensino - Transporte Escolar Estado	1.400.000,00	1.400.000,00
006 201	Ensino - Convênios - Rend. Aplic. Finan.	0,00	
TOTAL		29.832.163,58	29.832.163,58



PREFEITURA MUNICIPAL DE NOVO HORIZONTE DO OESTE

AV. ELZA VIEIRA LOPES, 4803 - CNPJ:63762009/0001-50

Orçamento Programa - Exercício de 2023

RECEITA/DESPESA POR CÓDIGO DE APLICAÇÃO

Quadro 19

Página 2

Cod.	Descrição	RECEITA PREVISTA	DESPESA PREVISTA
------	-----------	------------------	------------------

RECEITA/DESPESA POR FONTE DE RECURSO

Cod.	Descrição	RECEITA PREVISTA	DESPESA PREVISTA
		0,00	0,00

TOTAL		0,00	0,00
--------------	--	-------------	-------------

**PREFEITURA MUNICIPAL DE NOVO HORIZONTE DO OESTE**

AV. ELZA VIEIRA LOPES, 4803 - CNPJ:63762009/0001-50

Quadro 19C

Orçamento Programa - Exercício de 2023

Página 1

RECEITA/DESPESA POR FONTE DE RECURSO DO STN

Cod.	Descrição	RECEITA PREVISTA	DESPESA PREVISTA
1	Recursos do Exercício Corrente	29.832.163,58	29.832.163,58
500	Recursos não Vinculados de Impostos (Exerc.Corrente)	18.649.426,77	17.209.134,67
501	Outros Recursos não Vinculados (Exerc.Corrente)	0,00	
540	Transferências do FUNDEB - Impostos e Transferências de Impostos (Exerc.Corrente)	4.800.000,00	4.899.000,00
550	Transferência do Salário-Educação (Exerc.Corrente)	120.000,00	120.000,00
552	Transferências de Recursos do FNDE referentes ao Programa Nacional de Alimentação	140.000,00	140.000,00
553	Transferências de Recursos do FNDE Referentes ao Programa Nacional de Apoio ac	95.000,00	95.000,00
569	Outras Transferências de Recursos do FNDE (Exerc.Corrente)	0,00	
570	Transferências do Governo Federal referentes a Convênios e Instrumentos Congêne	0,00	
571	Transferências do Estado referentes a Convênios e Instrumentos Congêneres vincul	1.400.000,00	
575	Outras Transferências de Convênios e Instrumentos Congêneres vinculados à Educa		1.400.000,00
576	Transferências de Recursos dos Estados para programas de educação (Exerc.Corre	0,00	
599	Outros Recursos Vinculados à Educação (Exerc.Corrente)	0,00	2.158.292,10
600	Transf.Fundo a Fundo de Recursos do SUS provenientes do Governo Federal - Bloc	1.840.736,81	1.832.735,81
601	Transf.Fundo a Fundo de Recursos do SUS provenientes do Governo Federal - Bloc		8.001,00
602	Transf.Fundo a Fundo Recursos SUS provenientes Governo Federal-Bloco Manut.Aç	0,00	
621	Transferências Fundo a Fundo de Recursos do SUS provenientes do Governo Estad	36.000,00	36.000,00
632	Transferências do Estado referentes a Convênios e Instrumentos Congêneres vincul	0,00	
659	Outros Recursos Vinculados à Saúde (Exerc.Corrente)	3.000,00	3.000,00
660	Transferência de Recursos do Fundo Nacional de Assistência Social - FNAS (Exerc.(312.000,00	312.000,00
669	Outros Recursos Vinculados à Assistência Social (Exerc.Corrente)	136.000,00	136.000,00
700	Outras Transferências de Convênios ou Instrumentos Congêneres da União (Exerc.C	0,00	
701	Outras Transferências de Convênios ou Instrumentos Congêneres dos Estados (Exe	0,00	
702	Outras Transferências de Convênios ou Instrumentos Congêneres dos Municípios (E	0,00	
707	Transferências da União – inciso I do art. 5º da Lei Complementar 173/2020 (Exerc.C	0,00	
750	Recursos da Contribuição de Intervenção no Domínio Econômico - CIDE (Exerc.Corr	11.000,00	11.000,00
751	Recursos da Contribuição para o Custeio do Serviço de Iluminação Pública - COSIP	72.000,00	72.000,00
800	Recursos Vinculados ao RPPS - Fundo em Capitalização (Plano Previdenciário) (Ex	2.074.000,00	1.400.000,00
802	Recursos Vinculados ao RPPS - Taxa de Administração (Exerc.Corrente)	143.000,00	
TOTAL		29.832.163,58	29.832.163,58

**PREFEITURA MUNICIPAL DE NOVO HORIZONTE DO OESTE**

AV. ELZA VIEIRA LOPES, 4803 - CNPJ:63762009/0001-50

Orçamento Programa - Exercício de 2023

RECEITA/DESPESA POR FONTE DE RECURSO

Quadro 19

Página 1

LeiData

Fonte	FRG.FRC.	Descrição	PREVISÃO	
			RECEITA	DESPESA
1		Recursos do Exercício Corrente	29.832.163,58	29.832.163,58
	500	Recursos não vinculados de Impostos	18.649.426,77	17.209.134,67
	501	Outros Recursos não Vinculados	0,00	0,00
	540	Transferências do FUNDEB - Impostos e Transferências de Impostos	4.800.000,00	4.899.000,00
	550	Transferência do Salário-Educação	120.000,00	120.000,00
	552	Transferências de Recursos do FNDE Referentes ao Programa Nacional de Alimentação Escolar	140.000,00	140.000,00
	553	Transferências de Recursos do FNDE Referentes ao Programa Nacional de Apoio ao Transporte	95.000,00	95.000,00
	569	Outras Transferências de Recursos do FNDE	0,00	0,00
	570	Transferências do Governo Federal referentes a Convênios e outros Repasses vinculados à Edu	0,00	0,00
	571	Transferências do Estado referentes a Convênios e outros Repasses vinculados à Educação	1.400.000,00	0,00
	575	Outras Transferências de Convênios e Instrumentos Congêneres vinculados à Educação	0,00	1.400.000,00
	576	Transferências de Recursos dos Estados para programas de educação	0,00	0,00
	599	Outros Recursos Vinculados à Educação	0,00	2.158.292,10
	600	Transf.Fundo a Fundo Recursos do SUS provenientes do Governo Federal-Bloco de Manutençã	1.840.736,81	1.832.735,81
	601	Transf.Fundo a Fundo Recursos do SUS provenientes do Governo Federal-Bloco de Estruturaçã	0,00	8.001,00
	602	Transf.Fundo a Fundo Recursos SUS provenientes Governo Federal-Bloco Manut.Ações e Servi	0,00	0,00
	621	Transferências Fundo a Fundo de Recursos do SUS provenientes do Governo Estadual	36.000,00	36.000,00
	632	Transferências do Estado referentes a Convênios e outros Repasses vinculados à Saúde	0,00	0,00
	659	Outros Recursos Vinculados à Saúde	3.000,00	3.000,00
	660	Transferência de Recursos do Fundo Nacional de Assistência Social - FNAS	312.000,00	312.000,00
	669	Outros Recursos Vinculados à Assistência Social	136.000,00	136.000,00
	700	Outras Transferências de Convênios ou Repasses da União	0,00	0,00
	701	Outras Transferências de Convênios ou Repasses dos Estados	0,00	0,00
	702	Outras Transferências de Convênios ou Repasses dos Municípios	0,00	0,00
	707	Transferências da União – inciso I do art. 5º da Lei Complementar 173/2020	0,00	0,00
	750	Recursos da Contribuição de Intervenção no Domínio Econômico - CIDE	11.000,00	11.000,00
	751	Recursos da Contribuição para o Custeio do Serviço de Iluminação Pública - COSIP	72.000,00	72.000,00
	800	Recursos vinculados ao RPPS - Fundo em Capitalização (Plano Previdenciário)	2.074.000,00	1.400.000,00
	802	Recursos vinculados ao RPPS - Taxa de Administração	143.000,00	0,00
		TOTAL	29.832.163,58	29.832.163,58

LEGENDA

FRI: Fonte de Recurso Iduso
FRG: Fonte de Recurso Grupo
FRC: Fonte de Recurso Código
DET: Fonte de Recurso Detalhamento
STN: Fonte de Recurso STN
VG: Vínculo Grupo
VC: Vínculo Código

**PREFEITURA MUNICIPAL DE NOVO HORIZONTE DO OESTE**

AV. ELZA VIEIRA LOPES, 4803 - CNPJ:63762009/0001-50

Orçamento Programa - Exercício de 2023

Anexo 11

Página 1

SEGURIDADE SOCIAL

Codigo	Especificacao	Categoria	Função
08	ASSISTÊNCIA SOCIAL		1.152.025,50
3.1.90.00.00	APLICAÇÕES DIRETAS	596.000,00	
3.1.91.00.00	APLICAÇÃO DIRETA DECORRENTE DE OPERAÇÃO ENT	36.000,00	
3.3.90.00.00	APLICAÇÕES DIRETAS	472.025,50	
4.4.90.00.00	APLICAÇÕES DIRETAS	48.000,00	
09	PREVIDÊNCIA SOCIAL		1.350.000,00
3.1.90.00.00	APLICAÇÕES DIRETAS	1.108.000,00	
3.1.91.00.00	APLICAÇÃO DIRETA DECORRENTE DE OPERAÇÃO ENT	20.000,00	
3.3.90.00.00	APLICAÇÕES DIRETAS	191.000,00	
4.4.32.00.00	EXECUÇÃO ORÇAMENTÁRIA DELEGADA A ESTADOS E	10.000,00	
4.4.90.00.00	APLICAÇÕES DIRETAS	1.000,00	
4.6.90.00.00	APLICAÇÕES DIRETAS	20.000,00	
10	SAÚDE		6.057.227,24
3.1.90.00.00	APLICAÇÕES DIRETAS	4.635.445,68	
3.1.91.00.00	APLICAÇÃO DIRETA DECORRENTE DE OPERAÇÃO ENT	445.688,00	
3.3.71.00.00	TRANSFERÊNCIAS A CONSÓRCIOS PÚBLICOS MEDIAN	12.000,00	
3.3.90.00.00	APLICAÇÕES DIRETAS	964.089,56	
4.4.90.00.00	APLICAÇÕES DIRETAS	4,00	
99	Reserva de Contingência		50.000,00
9.9.99.00.00	???	50.000,00	
TOTAL			8.609.252,74



PREFEITURA MUNICIPAL DE NOVO HORIZONTE DO OESTE

AV. ELZA VIEIRA LOPES, 4803 - CNPJ:63762009/0001-50

Orçamento Programa - Exercício de 2023

TABELA EXPLICATIVA - CAMPO DE ATUAÇÃO E LEGISLAÇÃO

(§ unico, Art.22)

Página 1

PODER: 01 PODER LEGISLATIVO

ORGÃO: 01 CÂMARA MUNICIPAL

UNIDADE: 00 CAMARA MUNICIPAL

CAMPO DE ATUACAO

LEGISLACAO



PREFEITURA MUNICIPAL DE NOVO HORIZONTE DO OESTE

AV. ELZA VIEIRA LOPES, 4803 - CNPJ:63762009/0001-50

Orçamento Programa - Exercício de 2023

TABELA EXPLICATIVA - CAMPO DE ATUAÇÃO E LEGISLAÇÃO

(§ unico, Art.22)

Página 2

PODER:	02	PODER EXECUTIVO
ORGÃO:	02	GABINETE DO PREFEITO
UNIDADE:	00	GABINETE DO PREFEITO

CAMPO DE ATUACAO

LEGISLACAO



PREFEITURA MUNICIPAL DE NOVO HORIZONTE DO OESTE

AV. ELZA VIEIRA LOPES, 4803 - CNPJ:63762009/0001-50

Orçamento Programa - Exercício de 2023

TABELA EXPLICATIVA - CAMPO DE ATUAÇÃO E LEGISLAÇÃO

(§ unico, Art.22)

Página 3

PODER:	02	PODER EXECUTIVO
ORGÃO:	03	SEC. MUN. FAZENDA ADMINISTRAÇÃO E PLANEJAMENTO
UNIDADE:	00	SEC. MUN. FAZENDA ADMINISTRAÇÃO E PLANEJAMENTO

CAMPO DE ATUACAO

LEGISLACAO



PREFEITURA MUNICIPAL DE NOVO HORIZONTE DO OESTE

AV. ELZA VIEIRA LOPES, 4803 - CNPJ:63762009/0001-50

Orçamento Programa - Exercício de 2023

TABELA EXPLICATIVA - CAMPO DE ATUAÇÃO E LEGISLAÇÃO

(§ unico, Art.22)

Página 4

PODER:	02	PODER EXECUTIVO
ORGÃO:	04	SECRETARIA MUNICIPAL DE AGRICULTURA E MEIO AMBIENTE
UNIDADE:	00	SECRETARIA MUNICIPAL DE AGRICULTURA E MEIO AMBIENTE

CAMPO DE ATUACAO

LEGISLACAO



PREFEITURA MUNICIPAL DE NOVO HORIZONTE DO OESTE

AV. ELZA VIEIRA LOPES, 4803 - CNPJ:63762009/0001-50

Orçamento Programa - Exercício de 2023

TABELA EXPLICATIVA - CAMPO DE ATUAÇÃO E LEGISLAÇÃO

(§ unico, Art.22)

Página 5

PODER:	02	PODER EXECUTIVO
ORGÃO:	05	SECRETARIA MUNIC. DE OBRAS E SERVIÇOS PÚBLICOS
UNIDADE:	00	SECRETARIA MUNIC. DE OBRAS E SERVIÇOS PÚBLICOS

CAMPO DE ATUACAO

LEGISLACAO



PREFEITURA MUNICIPAL DE NOVO HORIZONTE DO OESTE

AV. ELZA VIEIRA LOPES, 4803 - CNPJ:63762009/0001-50

Orçamento Programa - Exercício de 2023

TABELA EXPLICATIVA - CAMPO DE ATUAÇÃO E LEGISLAÇÃO

(§ unico, Art.22)

Página 6

PODER:	02	PODER EXECUTIVO
ORGÃO:	06	SECRETARIA MUNICIPAL DE EDUCAÇÃO, ESPORTE E CULTURA
UNIDADE:	00	SECRETARIA MUNICIPAL DE EDUCAÇÃO, ESPORTE E CULTURA

CAMPO DE ATUACAO

LEGISLACAO



PREFEITURA MUNICIPAL DE NOVO HORIZONTE DO OESTE

AV. ELZA VIEIRA LOPES, 4803 - CNPJ:63762009/0001-50

Orçamento Programa - Exercício de 2023

TABELA EXPLICATIVA - CAMPO DE ATUAÇÃO E LEGISLAÇÃO

(§ unico, Art.22)

Página 7

PODER:	02	PODER EXECUTIVO
ORGÃO:	07	FUNDO MUNICIPAL DE SAÚDE
UNIDADE:	00	FUNDO MUNICIPAL DE SAÚDE

CAMPO DE ATUACAO

LEGISLACAO



PREFEITURA MUNICIPAL DE NOVO HORIZONTE DO OESTE

AV. ELZA VIEIRA LOPES, 4803 - CNPJ:63762009/0001-50

Orçamento Programa - Exercício de 2023

TABELA EXPLICATIVA - CAMPO DE ATUAÇÃO E LEGISLAÇÃO

(§ unico, Art.22)

Página 8

PODER:	02	PODER EXECUTIVO
ORGÃO:	08	FUNDO MUNICIPAL DE ASSISTÊNCIA SOCIAL
UNIDADE:	00	FUNDO MUNICIPAL DE ASSISTÊNCIA SOCIAL

CAMPO DE ATUACAO

LEGISLACAO



PREFEITURA MUNICIPAL DE NOVO HORIZONTE DO OESTE

AV. ELZA VIEIRA LOPES, 4803 - CNPJ:63762009/0001-50

Orçamento Programa - Exercício de 2023

TABELA EXPLICATIVA - CAMPO DE ATUAÇÃO E LEGISLAÇÃO

(§ unico, Art.22)

Página 9

PODER:	02	PODER EXECUTIVO
ORGÃO:	09	INSTITUTO DE PREVIDÊNCIA PRÓPRIA
UNIDADE:	00	INSTITUTO DE PREVIDÊNCIA PRÓPRIA

CAMPO DE ATUACAO

LEGISLACAO

**PREFEITURA MUNICIPAL DE NOVO HORIZONTE DO OESTE**

AV. ELZA VIEIRA LOPES, 4803 - CNPJ:63762009/0001-50

Orçamento Programa - Exercício de 2023

Página 1

TABELA EXPLICATIVA - DEMONSTRAÇÃO DA DESPESA POR PROGRAMA

Código	Discriminação	Valor
0001	AÇÃO DO LEGISLATIVO	1.483.480,59
0002	AÇÃO ADMINISTRATIVA DO EXECUTIVO GABINETE	3.749.213,58
0003	PROGRAMA FOLHA DE PAGAMENTO SECRE FAZENDA	9.861.242,37
0004	PROGRAMA FOLHA DE PAGAMENTO	1.346.050,00
0005	PROGRAMA SAÚDE PARA TODOS	1.360.151,01
0006	INFRA-ESTRUTURA URBANA E RURAL	83.000,00
0007	PROGRAMA DÍVIDA PÚBLICA SECRE FAZENDA	1.352.397,97
0008	DESONVOLVIMENTO DO ENSINO FUNDAMENTAL	818.042,10
0009	PROGRAMA ALIMENTE-SE BEM	140.000,00
0010	TRANSPORTE ESCOLAR PARA TODOS ALUNOS	1.495.000,00
0011	PROGRAMA DE VIGILÂNCIA DA SAÚDE	130.000,00
0012	PROGRAMA ATENÇÃO HOSPITALAR	421.735,80
0015	PROGRAMA DE PREVIDÊNCIA PRÓPRIA	1.400.000,00
0016	PROGRAMA APOIO AO PRODUTOR RURAL	894.484,23
0017	PROGRAMA DE ASSISTÊNCIA SOCIAL	1.152.025,50
0018	PROGRAMA MANUTENÇÃO DA SAÚDE - RECURSO PRÓPRIO	4.145.340,43
	TOTAL	29.832.163,58

**PREFEITURA MUNICIPAL DE NOVO HORIZONTE DO OESTE**

AV. ELZA VIEIRA LOPES, 4803 - CNPJ:63762009/0001-50

Orçamento Programa - Exercício de 2023

TABELA EXPLICATIVA - EVOLUÇÃO DA DESPESA

Página 1

(Inc. III, Art. 22)

Codigo	Discriminação	DESPESA		
		Realizada 2021	Fixada 2022	Prevista 2023
DESPESAS CORRENTES				
3 1	PESSOAL E ENCARGOS SOCIAIS	17.709.364,23	18.184.726,56	19.052.726,56
3 2	JUROS E ENCARGOS DA DIVIDA		1.000,00	1.000,00
3 3	OUTRAS DESPESAS CORRENTES	9.369.143,49	8.528.060,59	8.528.060,59
	Sub Total	27.078.507,72	26.713.787,15	27.581.787,15
DESPESAS DE CAPITAL				
4 4	INVESTIMENTOS	3.064.654,00	773.794,37	773.794,37
4 6	AMORTIZACAO DA DIVIDA	1.185.495,90	1.320.000,00	1.320.897,97
	Sub Total	4.250.149,90	2.093.794,37	2.094.692,34
RESERVA DE CONTINGENCIA E RESERVA DO RPPS				
9 9	RESERVA DE CONTINGENCIA E RESERVA DO RPF		155.684,09	155.684,09
	Sub Total	0,00	155.684,09	155.684,09
	TOTAL	31.328.657,62	28.963.265,61	29.832.163,58

**PREFEITURA MUNICIPAL DE NOVO HORIZONTE DO OESTE**

AV. ELZA VIEIRA LOPES, 4803 - CNPJ:63762009/0001-50

Orçamento Programa - Exercício de 2023

TABELA EXPLICATIVA - EVOLUÇÃO DA RECEITA

(Inc.III, Art.22º)

Página 1

Codigo	Discriminação	Receita Arrecadada			Receita Prevista	
		2019	2020	2021	2022	2023
1000.00.0.0	RECEITAS CORRENTES					
1100.00.0.0	IMPOSTOS, TAXAS E CONTRIBUIÇÕES DE ME	1.735.720,51	2.237.191,30	1.800.000,00	2.219.600,00	2.155.497,97
1200.00.0.0	CONTRIBUIÇÕES	2.208.302,65	1.714.304,41	800.000,00	1.196.000,00	1.196.000,00
1300.00.0.0	RECEITA PATRIMONIAL	777.299,43	1.079.337,27	250.000,00	172.000,00	989.000,00
1700.00.0.0	TRANSFERÊNCIAS CORRENTES	22.800.336,10	25.050.844,31	24.890.422,00	29.235.158,81	29.351.158,81
1900.00.0.0	OUTRAS RECEITAS CORRENTES	276.476,96	52.923,54			
	Sub Total	27.798.135,65	30.134.600,83	27.740.422,00	32.822.758,81	33.691.656,78
2000.00.0.0	RECEITAS DE CAPITAL					
2100.00.0.0	OPERAÇÕES DE CRÉDITO					
2200.00.0.0	ALIENAÇÃO DE BENS	131.800,00	30.000,00			
2400.00.0.0	TRANSFERÊNCIAS DE CAPITAL	1.652.282,43	827.985,36			
	Sub Total	1.784.082,43	857.985,36	0,00	0,00	0,00
7000.00.0.0	RECEITAS CORRENTES (INTRA)					
7200.00.0.0	CONTRIBUIÇÕES (INTRA)	1.325.958,36	1.627.965,57	340.000,00		
7600.00.0.0	RECEITA DE SERVIÇOS (INTRA)		100.605,28	120.000,00	143.000,00	143.000,00
	Sub Total	1.325.958,36	1.728.570,85	460.000,00	143.000,00	143.000,00
8000.00.0.0	RECEITAS DE CAPITAL (INTRA)					
	Sub Total	0,00	0,00	0,00	0,00	0,00

**PREFEITURA MUNICIPAL DE NOVO HORIZONTE DO OESTE**

AV. ELZA VIEIRA LOPES, 4803 - CNPJ:63762009/0001-50

Orçamento Programa - Exercício de 2023

TABELA EXPLICATIVA - EVOLUÇÃO DA RECEITA

(Inc.III, Art.22º)

Página 2

Codigo	Discriminação	Receita Arrecadada			Receita Prevista	
		2019	2020	2021	2022	2023
9000.00.0.0	(R) DEDUCOES DA RECEITA					
9500.00.0.0	(R) DEDUÇÕES DO FUNDEB	-2.644.864,97	-2.879.152,21	-3.075.772,00	-4.002.493,20	-4.002.493,20
9900.00.0.0	(R) OUTRAS DEDUÇÕES					
	Sub Total	-2.644.864,97	-2.879.152,21	-3.075.772,00	-4.002.493,20	-4.002.493,20
9990.00.0.0	RECURSOS ARRECADADOS EM EXERCÍCIOS					
	Sub Total	0,00	0,00	0,00	0,00	0,00
TOTAL		28.263.311,47	29.842.004,83	25.124.650,00	28.963.265,61	29.832.163,58

**PREFEITURA MUNICIPAL DE NOVO HORIZONTE DO OESTE**

AV. ELZA VIEIRA LOPES, 4803 - CNPJ:63762009/0001-50

Orçamento Programa - Exercício de 2023

TABELA EXPLICATIVA - EVOLUÇÃO DA RECEITA

(Inc.III, Art.22º)

Página 1

Codigo	Discriminação	Receita Arrecadada			Receita Prevista	
		2019	2020	2021	2022	2023
1000.00.0.0	RECEITAS CORRENTES					
1100.00.0.0	IMPOSTOS, TAXAS E CONTRIBUIÇÕES DE ME	1.735.720,51	2.237.191,30	1.800.000,00	2.219.600,00	2.155.497,97
1200.00.0.0	CONTRIBUIÇÕES	2.208.302,65	1.714.304,41	800.000,00	1.196.000,00	1.196.000,00
1300.00.0.0	RECEITA PATRIMONIAL	777.299,43	1.079.337,27	250.000,00	172.000,00	989.000,00
1700.00.0.0	TRANSFERÊNCIAS CORRENTES	22.800.336,10	25.050.844,31	24.890.422,00	29.235.158,81	29.351.158,81
1900.00.0.0	OUTRAS RECEITAS CORRENTES	276.476,96	52.923,54			
	Sub Total	27.798.135,65	30.134.600,83	27.740.422,00	32.822.758,81	33.691.656,78
2000.00.0.0	RECEITAS DE CAPITAL					
2100.00.0.0	OPERAÇÕES DE CRÉDITO					
2200.00.0.0	ALIENAÇÃO DE BENS	131.800,00	30.000,00			
2400.00.0.0	TRANSFERÊNCIAS DE CAPITAL	1.652.282,43	827.985,36			
	Sub Total	1.784.082,43	857.985,36	0,00	0,00	0,00
7000.00.0.0	RECEITAS CORRENTES (INTRA)					
7200.00.0.0	CONTRIBUIÇÕES (INTRA)	1.325.958,36	1.627.965,57	340.000,00		
7600.00.0.0	RECEITA DE SERVIÇOS (INTRA)		100.605,28	120.000,00	143.000,00	143.000,00
	Sub Total	1.325.958,36	1.728.570,85	460.000,00	143.000,00	143.000,00
8000.00.0.0	RECEITAS DE CAPITAL (INTRA)					
	Sub Total	0,00	0,00	0,00	0,00	0,00

**PREFEITURA MUNICIPAL DE NOVO HORIZONTE DO OESTE**

AV. ELZA VIEIRA LOPES, 4803 - CNPJ:63762009/0001-50

Orçamento Programa - Exercício de 2023

TABELA EXPLICATIVA - EVOLUÇÃO DA RECEITA

(Inc.III, Art.22º)

Página 2

Codigo	Discriminação	Receita Arrecadada			Receita Prevista	
		2019	2020	2021	2022	2023
9000.00.0.0	(R) DEDUCOES DA RECEITA					
9500.00.0.0	(R) DEDUÇÕES DO FUNDEB	-2.644.864,97	-2.879.152,21	-3.075.772,00	-4.002.493,20	-4.002.493,20
9900.00.0.0	(R) OUTRAS DEDUÇÕES					
	Sub Total	-2.644.864,97	-2.879.152,21	-3.075.772,00	-4.002.493,20	-4.002.493,20
9990.00.0.0	RECURSOS ARRECADADOS EM EXERCÍCIOS					
	Sub Total	0,00	0,00	0,00	0,00	0,00
TOTAL		28.263.311,47	29.842.004,83	25.124.650,00	28.963.265,61	29.832.163,58



PREFEITURA MUNICIPAL DE NOVO HORIZONTE DO OESTE

AV. ELZA VIEIRA LOPES, 4803 - CNPJ:63762009/0001-50

Orçamento Programa - Exercício de 2023

TABELA EXPLICATIVA - LEGISLAÇÃO DA RECEITA

(Inc. III, § 1º, Art.2º)

Página 1

Codigo	Discriminação	Legislacao
1000.00.0.0.00.00.00.00	RECEITAS CORRENTES	
1100.00.0.0.00.00.00.00	IMPOSTOS, TAXAS E CONTRIBUIÇÕES DE MELHORIA	
1110.00.0.0.00.00.00.00	IMPOSTOS	
1112.00.0.0.00.00.00.00	IMPOSTOS SOBRE O PATRIMÔNIO	
1112.50.0.0.00.00.00.00	IMPOSTO SOBRE A PROPRIEDADE PREDIAL E TERRITORIAL URBANA	
1112.50.0.1.00.00.00.00	IMPOSTO SOBRE A PROPRIEDADE PREDIAL E TERRITORIAL URBANA - P	CODIGO TRIBUTARIO MUNICIPAL
1112.50.0.2.00.00.00.00	IMPOSTO SOBRE A PROPRIEDADE PREDIAL E TERRITORIAL URBANA - M	
1112.50.0.3.00.00.00.00	IMPOSTO SOBRE A PROPRIEDADE PREDIAL E TERRITORIAL URBANA - D	
1112.50.0.4.00.00.00.00	IMPOSTO SOBRE A PROPRIEDADE PREDIAL E TERRITORIAL URBANA - D	
1112.53.0.0.00.00.00.00	IMPOSTOS SOBRE TRANSMISSÃO "INTER VIVOS" DE BENS IMÓVEIS E D	
1112.53.0.1.00.00.00.00	IMPOSTOS SOBRE TRANSMISSÃO "INTER VIVOS" DE BENS IMÓVEIS E D	
1112.53.0.2.00.00.00.00	IMPOSTOS SOBRE TRANSMISSÃO "INTER VIVOS" DE BENS IMÓVEIS E D	
1112.53.0.3.00.00.00.00	IMPOSTOS SOBRE TRANSMISSÃO "INTER VIVOS" DE BENS IMÓVEIS E D	
1112.53.0.4.00.00.00.00	IMPOSTOS SOBRE TRANSMISSÃO "INTER VIVOS" DE BENS IMÓVEIS E D	
1113.00.0.0.00.00.00.00	IMPOSTOS SOBRE A RENDA E PROVENTOS DE QUALQUER NATUREZA	
1113.01.0.0.00.00.00.00	IMPOSTO SOBRE A RENDA DE PESSOA FÍSICA - IRPF	
1113.01.0.1.00.00.00.00	IMPOSTO SOBRE A RENDA DE PESSOA FÍSICA - IRPF - PRINCIPAL	
1113.03.0.0.00.00.00.00	IMPOSTO SOBRE A RENDA - RETIDO NA FONTE	
1113.03.1.0.00.00.00.00	IMPOSTO SOBRE A RENDA - RETIDO NA FONTE - TRABALHO	
1113.03.1.1.00.00.00.00	IMPOSTO SOBRE A RENDA - RETIDO NA FONTE - TRABALHO - PRINCIP	
1113.03.1.1.01.01.00.00	IRRF SOBRE RENDIMENTOS DO TRABALHO - PRINCIPAL - ATIVOS/INA	
1113.03.1.2.00.00.00.00	IMPOSTO SOBRE A RENDA - RETIDO NA FONTE - TRABALHO - MULTAS	
1113.03.1.2.01.01.00.00	IRRF SOBRE RENDIMENTOS DO TRABALHO - MULTAS E JUROS - ATIVO	
1113.03.1.3.00.00.00.00	IMPOSTO SOBRE A RENDA - RETIDO NA FONTE - TRABALHO - DÍVIDA	
1113.03.1.3.01.01.00.00	IRRF SOBRE RENDIMENTOS DO TRABALHO - DÍVIDA ATIVA - ATIVOS/	
1113.03.1.4.00.00.00.00	IMPOSTO SOBRE A RENDA - RETIDO NA FONTE - TRABALHO - DÍVIDA	
1113.03.1.4.01.01.00.00	IRRF SOBRE RENDIMENTOS DO TRABALHO - DÍVIDA ATIVA - MULTAS	
1114.00.0.0.00.00.00.00	IMPOSTOS SOBRE A PRODUÇÃO E CIRCULAÇÃO DE MERCADORIAS E SERV	
1114.51.0.0.00.00.00.00	IMPOSTOS SOBRE SERVIÇOS	
1114.51.1.0.00.00.00.00	IMPOSTO SOBRE SERVIÇOS DE QUALQUER NATUREZA - ISSQN	
1114.51.1.1.00.00.00.00	IMPOSTO SOBRE SERVIÇOS DE QUALQUER NATUREZA - ISSQN - PRINCI	
1114.51.1.1.01.00.00.00	ISS - SNA - SIMPLES NACIONAL	
1114.51.1.2.00.00.00.00	IMPOSTO SOBRE SERVIÇOS DE QUALQUER NATUREZA - ISSQN - MULTAS	
1114.51.1.2.00.00.00.00	IMPOSTO SOBRE SERVIÇOS DE QUALQUER NATUREZA - ISSQN - MULTAS	
1114.51.1.3.00.00.00.00	IMPOSTO SOBRE SERVIÇOS DE QUALQUER NATUREZA - ISSQN - DÍVIDA	
1114.51.1.4.00.00.00.00	IMPOSTO SOBRE SERVIÇOS DE QUALQUER NATUREZA - ISSQN - DÍVIDA TAXAS	

**PREFEITURA MUNICIPAL DE NOVO HORIZONTE DO OESTE**

AV. ELZA VIEIRA LOPES, 4803 - CNPJ:63762009/0001-50

Orçamento Programa - Exercício de 2023

TABELA EXPLICATIVA - LEGISLAÇÃO DA RECEITA

(Inc. III, § 1º, Art.2º)

Página 2

Codigo	Discriminação	Legislacao
1120.00.0.0.00.00.00.00		
1121.00.0.0.00.00.00.00	TAXAS PELO EXERCÍCIO DO PODER DE POLÍCIA	
1121.01.0.0.00.00.00.00	TAXAS DE INSPEÇÃO, CONTROLE E FISCALIZAÇÃO	
1121.01.0.1.00.00.00.00	TAXAS DE INSPEÇÃO, CONTROLE E FISCALIZAÇÃO - PRINCIPAL	
1121.01.0.2.00.00.00.00	TAXAS DE INSPEÇÃO, CONTROLE E FISCALIZAÇÃO - MULTAS E JUROS	
1121.01.0.3.00.00.00.00	TAXAS DE INSPEÇÃO, CONTROLE E FISCALIZAÇÃO - DÍVIDA ATIVA	
1121.01.0.4.00.00.00.00	TAXAS DE INSPEÇÃO, CONTROLE E FISCALIZAÇÃO - DÍVIDA ATIVA -	
1121.50.0.0.00.00.00.00	TAXA DE FISCALIZAÇÃO DE VIGILÂNCIA SANITÁRIA	
1121.50.0.1.00.00.00.00	TAXA DE FISCALIZAÇÃO DE VIGILÂNCIA SANITÁRIA - PRINCIPAL	
1121.50.0.2.00.00.00.00	TAXA DE FISCALIZAÇÃO DE VIGILÂNCIA SANITÁRIA - MULTAS E JURO	
1121.50.0.3.00.00.00.00	TAXA DE FISCALIZAÇÃO DE VIGILÂNCIA SANITÁRIA - DÍVIDA ATIVA	
1121.50.0.4.00.00.00.00	TAXA DE FISCALIZAÇÃO DE VIGILÂNCIA SANITÁRIA - DÍVIDA ATIVA	
1122.00.0.0.00.00.00.00	TAXAS PELA PRESTAÇÃO DE SERVIÇOS	
1122.01.0.0.00.00.00.00	TAXAS PELA PRESTAÇÃO DE SERVIÇOS EM GERAL	
1122.01.0.1.00.00.00.00	TAXAS PELA PRESTAÇÃO DE SERVIÇOS EM GERAL - PRINCIPAL	
1122.01.0.2.00.00.00.00	TAXAS PELA PRESTAÇÃO DE SERVIÇOS EM GERAL - MULTAS E JUROS D	
1122.01.0.3.00.00.00.00	TAXAS PELA PRESTAÇÃO DE SERVIÇOS EM GERAL - DÍVIDA ATIVA	
1122.01.0.4.00.00.00.00	TAXAS PELA PRESTAÇÃO DE SERVIÇOS EM GERAL - DÍVIDA ATIVA - M	
1200.00.0.0.00.00.00.00	CONTRIBUIÇÕES	
1210.00.0.0.00.00.00.00	CONTRIBUIÇÕES SOCIAIS	
1215.00.0.0.00.00.00.00	CONTRIBUIÇÕES PARA REGIMES PRÓPRIOS DE PREVIDÊNCIA E SISTEM	
1215.01.0.0.00.00.00.00	CONTRIBUIÇÃO DO SERVIDOR CIVIL	
1215.01.1.0.00.00.00.00	CONTRIBUIÇÃO DO SERVIDOR CIVIL ATIVO	
1215.01.1.1.00.00.00.00	CONTRIBUIÇÃO DO SERVIDOR CIVIL ATIVO - PRINCIPAL	
1215.02.0.0.00.00.00.00	CONTRIBUIÇÃO PATRONAL - SERVIDOR CIVIL	
1215.02.1.0.00.00.00.00	CONTRIBUIÇÃO PATRONAL - SERVIDOR CIVIL ATIVO	
1215.02.1.2.00.00.00.00	CONTRIBUIÇÃO PATRONAL - SERVIDOR CIVIL ATIVO - MULTAS E JURO	
1215.03.0.0.00.00.00.00	CONTRIBUIÇÃO DO SERVIDOR CIVIL - PARCELAMENTOS	
1215.03.0.1.00.00.00.00	CONTRIBUIÇÃO DO SERVIDOR CIVIL - PARCELAMENTOS - PRINCIPAL	
1215.51.0.0.00.00.00.00	CONTRIBUIÇÃO PATRONAL - PARCELAMENTOS	
1215.51.1.0.00.00.00.00	CONTRIBUIÇÃO PATRONAL - SERVIDOR CIVIL ATIVO - PARCELAMENTOS	
1215.51.1.1.00.00.00.00	CONTRIBUIÇÃO PATRONAL - SERVIDOR CIVIL ATIVO - PARCELAMENTOS	
1240.00.0.0.00.00.00.00	CONTRIBUIÇÃO PARA O CUSTEIO DO SERVIÇO DE ILUMINAÇÃO PÚBLICA	
1241.00.0.0.00.00.00.00	CONTRIBUIÇÃO PARA O CUSTEIO DO SERVIÇO DE ILUMINAÇÃO PÚBLICA	
1241.50.0.0.00.00.00.00	CONTRIBUIÇÃO PARA O CUSTEIO DO SERVIÇO DE ILUMINAÇÃO PÚBLICA	
1241.50.0.1.00.00.00.00	CONTRIBUIÇÃO PARA O CUSTEIO DO SERVIÇO DE ILUMINAÇÃO PÚBLICA	
1241.50.0.2.00.00.00.00	CONTRIBUIÇÃO PARA O CUSTEIO DO SERVIÇO DE ILUMINAÇÃO PÚBLICA	



PREFEITURA MUNICIPAL DE NOVO HORIZONTE DO OESTE

AV. ELZA VIEIRA LOPES, 4803 - CNPJ:63762009/0001-50

Orçamento Programa - Exercício de 2023

TABELA EXPLICATIVA - LEGISLAÇÃO DA RECEITA

(Inc. III, § 1º, Art.2º)

Página 3

Codigo	Discriminação	Legislacao
1241.50.0.3.00.00.00.00	CONTRIBUIÇÃO PARA O CUSTEIO DO SERVIÇO DE ILUMINAÇÃO PÚBLICA	
1241.50.0.4.00.00.00.00	CONTRIBUIÇÃO PARA O CUSTEIO DO SERVIÇO DE ILUMINAÇÃO PÚBLICA	
1300.00.0.0.00.00.00.00	RECEITA PATRIMONIAL	
1320.00.0.0.00.00.00.00	VALORES MOBILIÁRIOS	
1321.00.0.0.00.00.00.00	JUROS E CORREÇÕES MONETÁRIAS	
1321.01.0.0.00.00.00.00	REMUNERAÇÃO DE DEPÓSITOS BANCÁRIOS	
1321.01.0.1.00.00.00.00	REMUNERAÇÃO DE DEPÓSITOS BANCÁRIOS - PRINCIPAL	
1321.01.0.1.01.01.00.00	REMUNERAÇÃO DE DEPÓSITOS BANCÁRIOS - SAUDE PROPRIO	
1321.01.0.1.01.02.00.00	REMUNERAÇÃO DE DEPÓSITOS BANCÁRIOS - SAUDE REC. FNS	
1321.01.0.1.01.03.00.00	REMUNERAÇÃO DE DEPÓSITOS BANCÁRIOS - REC. ESTADUAL	
1321.01.0.1.01.03.00.00	REMUNERAÇÃO DE DEPÓSITOS BANCÁRIOS - REC. ESTADUAL	
1321.01.0.1.02.00.00.00	REMUNERAÇÃO DE DEPÓSITOS BANCÁRIOS -ASSIST. SOCIAL	
1321.01.0.1.02.00.00.00	REMUNERAÇÃO DE DEPÓSITOS BANCÁRIOS -ASSIST. SOCIAL	
1321.01.0.1.02.00.00.00	REMUNERAÇÃO DE DEPÓSITOS BANCÁRIOS -ASSIST. SOCIAL	
1321.01.0.1.02.00.00.00	REMUNERAÇÃO DE DEPÓSITOS BANCÁRIOS -ASSIST. SOCIAL	
1321.01.0.1.02.00.00.00	REMUNERAÇÃO DE DEPÓSITOS BANCÁRIOS -ASSIST. SOCIAL	
1321.01.0.1.02.00.00.00	REMUNERAÇÃO DE DEPÓSITOS BANCÁRIOS -ASSIST. SOCIAL	
1321.01.0.1.02.00.00.00	REMUNERAÇÃO DE DEPÓSITOS BANCÁRIOS -ASSIST. SOCIAL	
1321.01.0.1.03.00.00.00	REMUNERAÇÃO DE DEPÓSITOS BANCÁRIOS - PREFEITURA	
1321.01.0.1.03.00.00.00	REMUNERAÇÃO DE DEPÓSITOS BANCÁRIOS - PREFEITURA	
1321.01.0.1.03.00.00.00	REMUNERAÇÃO DE DEPÓSITOS BANCÁRIOS - PREFEITURA	
1321.01.0.1.03.00.00.00	REMUNERAÇÃO DE DEPÓSITOS BANCÁRIOS - PREFEITURA	
1321.01.0.1.03.01.00.00	REMUNERAÇÃO DE DEPÓSITOS BANCÁRIOS - EDUCAÇÃO	
1321.01.0.1.03.01.00.00	REMUNERAÇÃO DE DEPÓSITOS BANCÁRIOS - EDUCAÇÃO	
1321.01.0.1.03.01.00.00	REMUNERAÇÃO DE DEPÓSITOS BANCÁRIOS - EDUCAÇÃO	
1321.01.0.1.03.01.00.00	REMUNERAÇÃO DE DEPÓSITOS BANCÁRIOS - EDUCAÇÃO	
1321.01.0.1.03.01.00.00	REMUNERAÇÃO DE DEPÓSITOS BANCÁRIOS - EDUCAÇÃO	
1321.01.0.1.03.01.00.00	REMUNERAÇÃO DE DEPÓSITOS BANCÁRIOS - EDUCAÇÃO	
1321.01.0.1.03.01.00.00	REMUNERAÇÃO DE DEPÓSITOS BANCÁRIOS - EDUCAÇÃO	
1321.01.0.1.03.01.00.00	REMUNERAÇÃO DE DEPÓSITOS BANCÁRIOS - EDUCAÇÃO	
1321.04.0.0.00.00.00.00	REMUNERAÇÃO DOS RECURSOS DO REGIME PRÓPRIO DE PREVIDÊNCIA SO	
1321.04.0.1.00.00.00.00	REMUNERAÇÃO DOS RECURSOS DO REGIME PRÓPRIO DE PREVIDÊNCIA SO	
1700.00.0.0.00.00.00.00	TRANSFERÊNCIAS CORRENTES	
1710.00.0.0.00.00.00.00	TRANSFERÊNCIAS DA UNIÃO E DE SUAS ENTIDADES	
1711.00.0.0.00.00.00.00	TRANSFERÊNCIAS DECORRENTES DE PARTICIPAÇÃO NA RECEITA DA UNI	
1711.51.0.0.00.00.00.00	COTA-PARTE DO FUNDO DE PARTICIPAÇÃO DOS MUNICÍPIOS - FPM	
1711.51.1.0.00.00.00.00	COTA-PARTE DO FUNDO DE PARTICIPAÇÃO DOS MUNICÍPIOS - COTA ME	
1711.51.1.1.00.00.00.00	COTA-PARTE DO FUNDO DE PARTICIPAÇÃO DOS MUNICÍPIOS - COTA ME	CONSTITUIÇÃO FEDERAL ART. 159



PREFEITURA MUNICIPAL DE NOVO HORIZONTE DO OESTE

AV. ELZA VIEIRA LOPES, 4803 - CNPJ:63762009/0001-50

Orçamento Programa - Exercício de 2023

TABELA EXPLICATIVA - LEGISLAÇÃO DA RECEITA

(Inc. III, § 1º, Art.2º)

Página 4

Codigo	Discriminação	Legislacao
1711.51.2.0.00.00.00.00	COTA-PARTE DO FUNDO DE PARTICIPAÇÃO DO MUNICÍPIOS – 1% COTA	
1711.51.2.1.00.00.00.00	COTA-PARTE DO FUNDO DE PARTICIPAÇÃO DO MUNICÍPIOS – 1% COTA	
1711.51.3.0.00.00.00.00	COTA-PARTE DO FUNDO DE PARTICIPAÇÃO DOS MUNICÍPIOS - 1% COTA	
1711.51.3.1.00.00.00.00	COTA-PARTE DO FUNDO DE PARTICIPAÇÃO DOS MUNICÍPIOS - 1% COTA	
1711.52.0.0.00.00.00.00	COTA-PARTE DO IMPOSTO SOBRE A PROPRIEDADE TERRITORIAL RURAL	
1711.52.0.1.00.00.00.00	COTA-PARTE DO IMPOSTO SOBRE A PROPRIEDADE TERRITORIAL RURAL	
1712.00.0.0.00.00.00.00	TRANSFERÊNCIAS DAS COMPENSAÇÕES FINANCEIRAS PELA EXPLORAÇÃO	
1712.52.0.0.00.00.00.00	COTA-PARTE DA COMPENSAÇÃO FINANCEIRA PELA PRODUÇÃO DE PETRÓL	
1712.52.4.0.00.00.00.00	COTA-PARTE DO FUNDO ESPECIAL DO PETRÓLEO – FEP	
1712.52.4.1.00.00.00.00	COTA-PARTE DO FUNDO ESPECIAL DO PETRÓLEO – FEP - PRINCIPAL	
1713.00.0.0.00.00.00.00	TRANSFERÊNCIAS DE RECURSOS DO SISTEMA ÚNICO DE SAÚDE – SUS	
1713.50.0.0.00.00.00.00	TRANSFERÊNCIAS DE RECURSOS DO SISTEMA ÚNICO DE SAÚDE – SUS –	
1713.50.1.0.00.00.00.00	TRANSFERÊNCIAS DE RECURSOS DO BLOCO DE MANUTENÇÃO DAS AÇÕES	
1713.50.1.1.00.00.00.00	TRANSFERÊNCIAS DE RECURSOS DO BLOCO DE MANUTENÇÃO DAS AÇÕES	
1713.50.1.1.01.00.00.00	TRANSFERÊNCIAS DE RECURSOS CUSTEI BLOCO APS - INFORMATIZAÇÃO	
1713.50.1.1.03.00.00.00	TRANSFERÊNCIAS DE RECURSOS CUSTEIO DO BLOCO APS- COVID	
1713.50.2.0.00.00.00.00	TRANSFERÊNCIAS DE RECURSOS DO BLOCO DE MANUTENÇÃO DAS AÇÕES	
1713.50.2.1.00.00.00.00	TRANSFERÊNCIAS DE RECURSOS DO BLOCO DE MANUTENÇÃO DAS AÇÕES	
1713.50.2.1.01.00.00.00	TRANSF. REC.CUSTEIO BLOCO MAC - COVID-19	
1713.50.3.0.00.00.00.00	TRANSFERÊNCIAS DE RECURSOS DO BLOCO DE MANUTENÇÃO DAS AÇÕES	
1713.50.3.1.00.00.00.00	TRANSFERÊNCIAS DE RECURSOS DO BLOCO DE MANUTENÇÃO DAS AÇÕES	
1713.50.4.0.00.00.00.00	TRANSFERÊNCIAS DE RECURSOS DO BLOCO DE MANUTENÇÃO DAS AÇÕES	
1713.50.4.1.00.00.00.00	TRANSFERÊNCIAS DE RECURSOS DO BLOCO DE MANUTENÇÃO DAS AÇÕES	
1714.00.0.0.00.00.00.00	TRANSFERÊNCIAS DE RECURSOS DO FUNDO NACIONAL DO DESENVOLVIME	
1714.50.0.0.00.00.00.00	TRANSFERÊNCIAS DO SALÁRIO-EDUCAÇÃO	
1714.50.0.1.00.00.00.00	TRANSFERÊNCIAS DO SALÁRIO-EDUCAÇÃO - PRINCIPAL	
1714.52.0.0.00.00.00.00	TRANSFERÊNCIAS REFERENTES AO PROGRAMA NACIONAL DE ALIMENTAÇÃO	
1714.52.0.1.00.00.00.00	TRANSFERÊNCIAS REFERENTES AO PROGRAMA NACIONAL DE ALIMENTAÇÃO	
1714.53.0.0.00.00.00.00	TRANSFERÊNCIAS REFERENTES AO PROGRAMA NACIONAL DE APOIO AO T	
1714.53.0.1.00.00.00.00	TRANSFERÊNCIAS REFERENTES AO PROGRAMA NACIONAL DE APOIO AO T	
1716.00.0.0.00.00.00.00	TRANSFERÊNCIAS DE RECURSOS DO FUNDO NACIONAL DE ASSISTÊNCIA	
1716.50.0.0.00.00.00.00	TRANSFERÊNCIAS DE RECURSOS DO FUNDO NACIONAL DE ASSISTÊNCIA	
1716.50.0.1.00.00.00.00	TRANSFERÊNCIAS DE RECURSOS DO FUNDO NACIONAL DE ASSISTÊNCIA	
1716.50.0.1.00.00.00.00	TRANSFERÊNCIAS DE RECURSOS DO FUNDO NACIONAL DE ASSISTÊNCIA	
1716.50.0.1.00.00.00.00	TRANSFERÊNCIAS DE RECURSOS DO FUNDO NACIONAL DE ASSISTÊNCIA	
1716.50.0.1.00.00.00.00	TRANSFERÊNCIAS DE RECURSOS DO FUNDO NACIONAL DE ASSISTÊNCIA	



PREFEITURA MUNICIPAL DE NOVO HORIZONTE DO OESTE

AV. ELZA VIEIRA LOPES, 4803 - CNPJ:63762009/0001-50

Orçamento Programa - Exercício de 2023

TABELA EXPLICATIVA - LEGISLAÇÃO DA RECEITA

(Inc. III, § 1º, Art.2º)

Página 5

Codigo	Discriminação	Legislacao
1716.50.0.1.00.00.00.00	TRANSFERÊNCIAS DE RECURSOS DO FUNDO NACIONAL DE ASSISTÊNCIA	
1719.00.0.0.00.00.00.00	OUTRAS TRANSFERÊNCIAS DE RECURSOS DA UNIÃO E DE SUAS ENTIDAD	
1719.58.0.0.00.00.00.00	TRANSFERÊNCIA OBRIGATÓRIA DECORRENTE DA LEI COMPLEMENTAR Nº	
1719.58.0.1.00.00.00.00	TRANSFERÊNCIA OBRIGATÓRIA DECORRENTE DA LEI COMPLEMENTAR Nº	
1720.00.0.0.00.00.00.00	TRANSFERÊNCIAS DOS ESTADOS E DO DISTRITO FEDERAL E DE SUAS E	
1721.00.0.0.00.00.00.00	PARTICIPAÇÃO NA RECEITA DOS ESTADOS E DISTRITO FEDERAL	
1721.50.0.0.00.00.00.00	COTA-PARTE DO ICMS	
1721.50.0.1.00.00.00.00	COTA-PARTE DO ICMS - PRINCIPAL	
1721.51.0.0.00.00.00.00	COTA-PARTE DO IPVA	
1721.51.0.1.00.00.00.00	COTA-PARTE DO IPVA - PRINCIPAL	
1721.52.0.0.00.00.00.00	COTA-PARTE DO IPI - MUNICÍPIOS	
1721.52.0.1.00.00.00.00	COTA-PARTE DO IPI - MUNICÍPIOS - PRINCIPAL	
1721.53.0.0.00.00.00.00	COTA-PARTE DA CONTRIBUIÇÃO DE INTERVENÇÃO NO DOMÍNIO ECONÔMI	
1721.53.0.1.00.00.00.00	COTA-PARTE DA CONTRIBUIÇÃO DE INTERVENÇÃO NO DOMÍNIO ECONÔMI	
1723.00.0.0.00.00.00.00	TRANSFERÊNCIAS DE RECURSOS DO SISTEMA ÚNICO DE SAÚDE – SUS	
1723.50.0.0.00.00.00.00	TRANSFERÊNCIAS DE RECURSOS DO SISTEMA ÚNICO DE SAÚDE – SUS	
1723.50.0.1.00.00.00.00	TRANSFERÊNCIAS DE RECURSOS DO SISTEMA ÚNICO DE SAÚDE – SUS -	
1724.00.0.0.00.00.00.00	TRANSFERÊNCIAS DE CONVÊNIO DOS ESTADOS E DF E DE SUAS ENTID	
1724.50.0.0.00.00.00.00	TRANSFERÊNCIAS DE CONVÊNIO DOS ESTADOS E DF PARA O SISTEMA	
1724.50.0.1.01.00.00.00	TRANSFERÊNCIAS DE CONVÊNIO DOS ESTADOS PARA SUS	
1724.51.0.0.00.00.00.00	TRANSFERÊNCIAS DE CONVÊNIO DOS ESTADOS DESTINADAS A PROGRAM	
1724.51.0.1.00.00.00.00	TRANSFERÊNCIAS DE CONVÊNIO DOS ESTADOS DESTINADAS A PROGRAM	
1729.00.0.0.00.00.00.00	OUTRAS TRANSFERÊNCIAS DOS ESTADOS E DISTRITO FEDERAL	
1729.99.0.0.00.00.00.00	OUTRAS TRANSFERÊNCIAS DOS ESTADOS E DF	
1729.99.0.1.00.00.00.00	OUTRAS TRANSFERÊNCIAS DOS ESTADOS E DF - PRINCIPAL	
1750.00.0.0.00.00.00.00	TRANSFERÊNCIAS DE OUTRAS INSTITUIÇÕES PÚBLICAS	
1751.00.0.0.00.00.00.00	TRANSFERÊNCIAS DE RECURSOS DO FUNDO DE MANUTENÇÃO E DESENVOL	
1751.50.0.0.00.00.00.00	TRANSFERÊNCIAS DE RECURSOS DO FUNDO DE MANUTENÇÃO E DESENVOL	
1751.50.0.1.00.00.00.00	TRANSFERÊNCIAS DE RECURSOS DO FUNDO DE MANUTENÇÃO E DESENVOL	
1759.00.0.0.00.00.00.00	DEMAIS TRANSFERÊNCIAS DE OUTRAS INSTITUIÇÕES PÚBLICAS	
1759.99.0.0.00.00.00.00	DEMAIS TRANSFERÊNCIAS DE OUTRAS INSTITUIÇÕES PÚBLICAS	
1759.99.0.1.00.00.00.00	DEMAIS TRANSFERÊNCIAS DE OUTRAS INSTITUIÇÕES PÚBLICAS - PRIN	
1759.99.0.1.01.00.00.00	RECOMPOSIÇÃO FUNDEB	
1759.99.0.1.02.00.00.00	TERMO DE COOPERAÇÃO NBO E SEMAS NHO	
1900.00.0.0.00.00.00.00	OUTRAS RECEITAS CORRENTES	
1910.00.0.0.00.00.00.00	MULTAS ADMINISTRATIVAS, CONTRATUAIS E JUDICIAIS	

**PREFEITURA MUNICIPAL DE NOVO HORIZONTE DO OESTE**

AV. ELZA VIEIRA LOPES, 4803 - CNPJ:63762009/0001-50

Orçamento Programa - Exercício de 2023

TABELA EXPLICATIVA - LEGISLAÇÃO DA RECEITA

(Inc. III, § 1º, Art.2º)

Página 6

Codigo	Discriminação	Legislacao
1911.00.0.0.00.00.00.00	MULTAS ADMINISTRATIVAS, CONTRATUAIS E JUDICIAIS	
1911.01.0.0.00.00.00.00	MULTAS PREVISTAS EM LEGISLAÇÃO ESPECÍFICA	
1911.01.0.1.00.00.00.00	MULTAS PREVISTAS EM LEGISLAÇÃO ESPECÍFICA - PRINCIPAL	
1911.01.0.2.00.00.00.00	MULTAS PREVISTAS EM LEGISLAÇÃO ESPECÍFICA - MULTAS E JUROS D	
1911.01.0.3.00.00.00.00	MULTAS PREVISTAS EM LEGISLAÇÃO ESPECÍFICA - DÍVIDA ATIVA	
1911.01.0.4.00.00.00.00	MULTAS PREVISTAS EM LEGISLAÇÃO ESPECÍFICA - DÍVIDA ATIVA - M	
1920.00.0.0.00.00.00.00	INDENIZAÇÕES, RESTITUIÇÕES E RESSARCIMENTOS	
1922.00.0.0.00.00.00.00	RESTITUIÇÕES	
1922.99.0.0.00.00.00.00	OUTRAS RESTITUIÇÕES	
1922.99.0.1.00.00.00.00	OUTRAS RESTITUIÇÕES - PRINCIPAL	
1922.99.0.2.00.00.00.00	OUTRAS RESTITUIÇÕES - MULTAS E JUROS DE MORA	
1922.99.0.3.00.00.00.00	OUTRAS RESTITUIÇÕES - DÍVIDA ATIVA	
1922.99.0.4.00.00.00.00	OUTRAS RESTITUIÇÕES - DÍVIDA ATIVA - MULTAS E JUROS DE MORA	
2000.00.0.0.00.00.00.00	RECEITAS DE CAPITAL	
2400.00.0.0.00.00.00.00	TRANSFERÊNCIAS DE CAPITAL	
2420.00.0.0.00.00.00.00	TRANSFERÊNCIAS DOS ESTADOS E DO DISTRITO FEDERAL E DE SUAS E	
2429.00.0.0.00.00.00.00	OUTRAS TRANSFERÊNCIAS DE RECURSOS DOS ESTADOS	
2429.99.0.0.00.00.00.00	OUTRAS TRANSFERÊNCIAS DE RECURSOS DOS ESTADOS	
2429.99.0.1.00.00.00.00	OUTRAS TRANSFERÊNCIAS DE RECURSOS DOS ESTADOS - PRINCIPAL	
2429.99.0.1.01.00.00.00	OUTRAS TRANSFERÊNCIAS DE RECURSOS DOS ESTADOS - SAÚDE	
7000.00.0.0.00.00.00.00	RECEITAS CORRENTES (INTRA)	
7600.00.0.0.00.00.00.00	RECEITA DE SERVIÇOS (INTRA)	
7610.00.0.0.00.00.00.00	SERVIÇOS ADMINISTRATIVOS E COMERCIAIS GERAIS (INTRA)	
7611.00.0.0.00.00.00.00	SERVIÇOS ADMINISTRATIVOS E COMERCIAIS GERAIS (INTRA)	
7611.01.0.0.00.00.00.00	SERVIÇOS ADMINISTRATIVOS E COMERCIAIS GERAIS (INTRA)	
7611.01.0.1.00.00.00.00	SERVIÇOS ADMINISTRATIVOS E COMERCIAIS GERAIS - PRINCIPAL (IN	
9000.00.0.0.00.00.00.00	(R) DEDUÇÕES DA RECEITA	
9500.00.0.0.00.00.00.00	(R) DEDUÇÕES DO FUNDEB	
9510.00.0.0.00.00.00.00	(R) DEDUÇÕES DO FUNDEB	

**PREFEITURA MUNICIPAL DE NOVO HORIZONTE DO OESTE**

AV. ELZA VIEIRA LOPES, 4803 - CNPJ:63762009/0001-50

Orçamento Programa - Exercício de 2023

Página 1

TABELA EXPLICATIVA - RELAÇÃO DE ATIVIDADES

Código	Discriminação	Valor
2001	FOLHA DE PAGAMENTO DO LEGISLATIVO	1.053.800,51
2002	MANUTENÇÃO DA CÂMARA MUNICIPAL	429.680,08
2003	MANUT DAS ATIVIDADES DO GABINETE DO PREFEITO	200.000,00
2004	MANUT DAS ATIVIDADES DA SECRETARIA MUNICIPAL DE FAZENDA	1.636.184,09
2005	PRINCIPAL DA DIVIDA CONTRATADA	1.002.397,97
2006	ADMINISTRACAO DE PRECATORIAS	350.000,00
2007	PRINCIPAL DA DIVIDA CONTRATADA	300.000,00
2008	FOLHA DE PAGAMENTO DA SECRET DE FAZENDA	4.884.792,37
2009	MANUT DAS ATIVIDADES DA SECRET MUNIC AGRICULTURA E MEIO AMBIENTE	785.400,79
2010	MANUT DAS ATIVIDADES DA SECRET MUNIC DE OBRAS E SERV PÚBLICOS	1.576.279,49
2011	CONTRIBUIÇÃO E INTERVENÇÃO DE DOMÍNIO ECONOMICO - CIDE	11.000,00
2012	CONSELHO MUNICIPAL DE DESENVOLVIMENTO RURAL – CMDCR	109.083,44
2013	CONSERVAÇÃO DA REDE DE ILUMINAÇÃO PÚBLICA	72.000,00
2014	MANUT DAS ATIV DO ENSINO FUNDAMENTAL - RP	431.367,10
2015	MANUT DAS ATIV DO ENSINO INFANTIL - RP	123.175,00
2016	FOLHA DE PAG DA EDUCAÇÃO - RP	1.388.000,00
2017	FOLHA DE PAGAMENTO DA EDUCAÇÃO INFANTIL - RP	178.000,00
2018	PROGRAMA NACIONAL DE ALIMENTAÇÃO - PNAE	140.000,00
2019	FOLHA DE PAGAMENTO DA EDUCAÇÃO - 70%	2.856.301,05
2020	FOLHA DE PAGAMENTO DA EDUCAÇÃO - 30%	554.148,95
2021	MANUT DAS ATIV DO FUNDEB - 30%	82.000,00
2023	MANUT DAS ATIV DO FUNDEB INFANTIL - 30%	61.500,00
2025	TRANPORTE ESCOLAR - PNATE	95.000,00
2026	PROGRAMA ESTADUAL DE TRANSPORTE ESCOLAR COMPARTILHADO IR E VIR	1.400.000,00
2027	MANUT DAS ATIVIDADES DE ESPORTE E LASER	36.750,00
2028	PROGRAMA SALARIO EDUCAÇÃO	120.000,00
2029	MANUTENÇÃO DA ADMINISTRAÇÃO DA SECRETARIA MUNICIPAL DE SAÚDE	323.001,00
2030	ATENÇÃO HOSPITALAR E AMBULATORIAL	421.735,80
2031	ATENÇÃO HOSPITALAR E AMBULATORIAL RECURSO PROPRIO	2.694.789,43
2032	ATENÇÃO PRIMARIA EM SAÚDE RECURSO PROPRIO	1.127.550,00
2035	PROGRAMA FARMÁCIA BÁSICA NACIONAL	60.450,00
2036	PROGRAMA FARMÁCIA BÁSICA ESTADUAL	36.000,00
2037	PROGRAMA FARMACIA BASICA MUNICIPAL - RECURSO PROPRIO	32.150,00
2038	PROGAMA ATENÇÃO PRIMÁRIA EM SAÚDE - APS	1.231.551,01
2039	PROGRAMA DE VIGILANCIA EM SAÚDE - PFVS	127.000,00
2040	PROGRAMA VIGILANCIA SANITÁRIA	3.000,00
2041	ÍNDICE DE GESTÃO DESCENTRALIZADA-IGDPBF	42.000,00
2042	PROGRAMA DE ATENÇÃO A FAMÍLIA - PAIF	72.000,00
2043	INDICE DE GESTÃO DESCENTRALIZADA - IGD SUAS	42.000,00
2044	PROGRAMA DE APOIO AO IDOSO	30.000,00
2045	PROGRAMA DE APOIO A CRIANÇA E AO ADOLESCENTE/ ABRIGO	45.000,00
2047	PRIMEIRA INFANCIA NO SUAS	96.000,00
2048	MANUTENÇÃO DA SEC MUNICIPAL DE ASSISTENCIA SOCIAL	437.025,50
2049	CONSELHO TUTELAR	180.000,00
2050	CONSELHO DE DIREITO	12.000,00
2051	SERVIÇO DE CONVIVÊNCIA E FORTALECIMENTO DE VINCULO - SCVF	60.000,00
2052	MANUTENÇÃO DAS ATIVIDADES DA PREVIDÊNCIA PRÓPRIA - IPSNH	187.000,00
2053	RESERVA DE CONTINGÊNCIA - RPPS	50.000,00
2054	PAGAMENTOS DE INATIVOS E PENSIONISTAS	910.000,00
2055	FOLHA DE PAGAMENTO DOS SERVIDORES DO IPSNH	253.000,00
2057	FOLHA DE PAGAMENTO ENSINO INFANTIL 70%	1.057.000,00
2058	FOLHA DE PAGAMENTO EI FUNDEB 30%	289.050,00



PREFEITURA MUNICIPAL DE NOVO HORIZONTE DO OESTE

AV. ELZA VIEIRA LOPES, 4803 - CNPJ:63762009/0001-50

Orçamento Programa - Exercício de 2023

Página 2

TABELA EXPLICATIVA - RELAÇÃO DE ATIVIDADES

Código	Discriminação	Valor
	Total	29.696.163,58



PREFEITURA MUNICIPAL DE NOVO HORIZONTE DO OESTE

AV. ELZA VIEIRA LOPES, 4803 - CNPJ:63762009/0001-50

Orçamento Programa - Exercício de 2023

Página 1

TABELA EXPLICATIVA - RELAÇÃO DE PROJETOS

Código	Discriminação	Valor
1082	PISO BASICO VARIAVEL MAMAE CHEGUEI	7.200,00
1083	PISO BASICO VARIAVEL CRIANCA FELIZ +	4.800,00
1084	BENEFICIOS EVENTUAIS	6.000,00
1085	PISO FIXO PROTECAO SOCIAL ESPECIAL	84.000,00
1087	PISO FIXO PROTECAO SOCIAL BASICA	34.000,00
Total		136.000,00

**PREFEITURA MUNICIPAL DE NOVO HORIZONTE DO OESTE**

AV. ELZA VIEIRA LOPES, 4803 - CNPJ:63762009/0001-50

Orçamento Programa - Exercício de 2023

TRANSFERÊNCIAS FINANCEIRAS PREVISTAS

ENTIDADE	PREVISÃO DE REPASSE	
	A REPASSAR	A RECEBER
1 MUNICIPIO DE NOVO HORIZONTE DO OESTE	6.367.996,52	
2 FUNDO MUNICIPAL DE SAÚDE		4.180.490,43
3 FUNDO MUNICIPAL DE ASSISTENCIA SOCIAL		704.025,50
4 INSTITUTO DE PREVIDENCIA SOCIAL - IPSNH		0,00
5 CÂMARA MUNICIPAL		1.483.480,59
6 SECRETARIA MUNICIPAL DE EDUCACAO, ESPORTE E CULTURA		0,00
	Totais R\$:	6.367.996,52
		6.367.996,52